

# INTOCMIRE PUZ

PENTRU INTRODUCEREA IN INTRAVILAN IN  
VEDEREA CONSTRUIRII UNEI HALE PENTRU  
DEPOZITARE MATERIALE RECICLABILE

## U02 SITUATIA EXISTENTA SCARA 1:1000

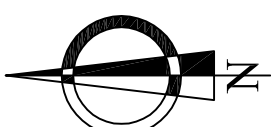
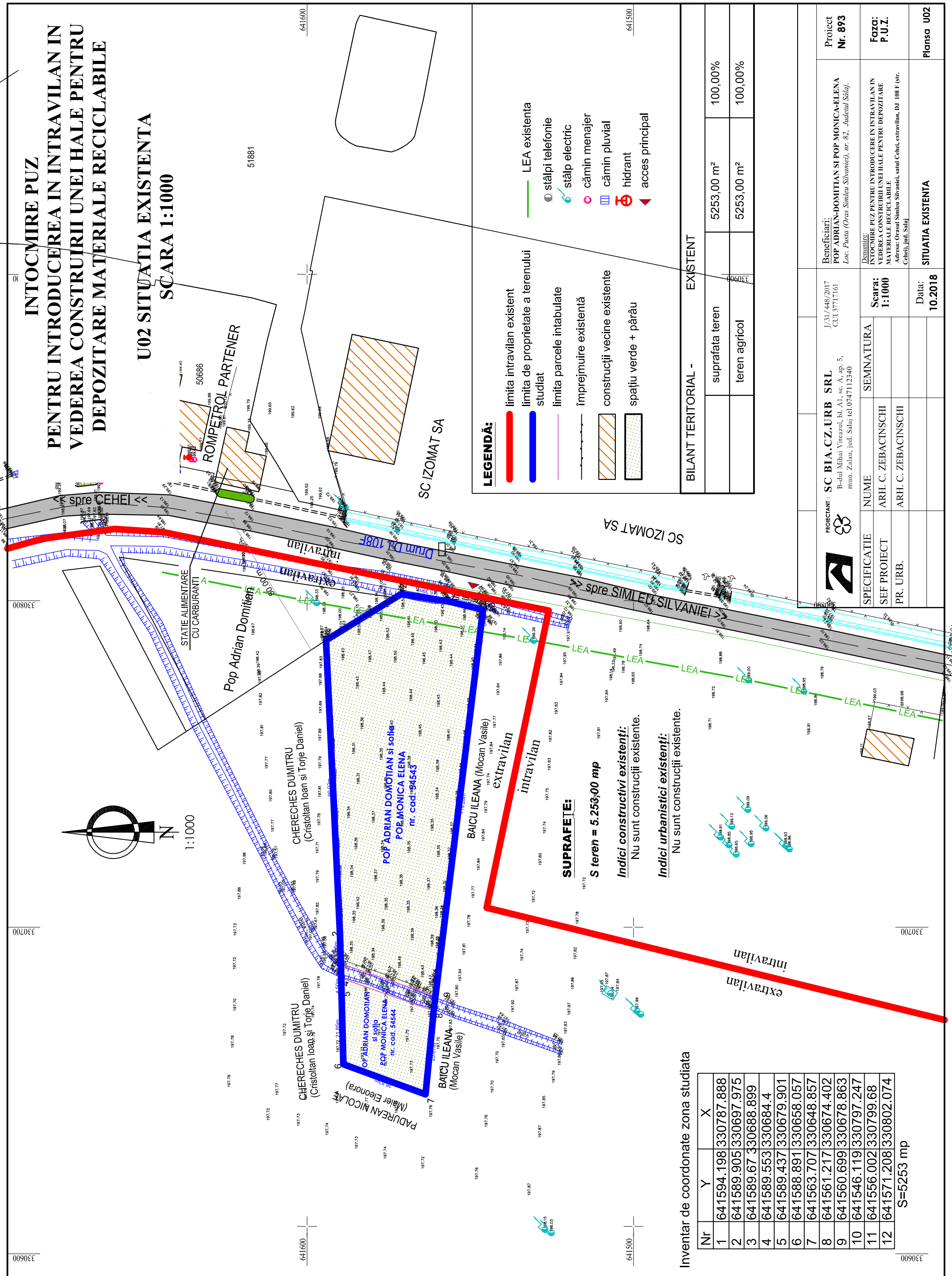

- LEGENDĂ:**
- limita intravilan existent
  - limita de proprietate a terenului studiat
  - limita parcele intabulate
  - împrejmuire existentă
  - construcții vecine existente
  - spațiu verde + părâu
  - LEA existentă
  - stâlpi telefonie
  - stâlp electric
  - cămin menajer
  - cămin pluvial
  - ⊕ hidrant
  - ◀ acces principal

BILANT TERITORIAL -		EXISTENT
suprafata teren		5253,00 m <sup>2</sup>
teren agricol		5253,00 m <sup>2</sup>
		100,00%
		100,00%

### Inventar de coordonate zona studiata

Nr	Y	X
1	641594.198	330787.888
2	641589.905	330697.975
3	641589.67	330688.899
4	641589.553	330684.4
5	641589.437	330679.901
6	641588.891	330658.057
7	641563.707	330648.857
8	641561.217	330674.402
9	641560.699	330678.863
10	641546.119	330797.247
11	641556.002	330799.68
12	641571.208	330802.074

S=5253 mp

### SUPRAFETE:

**S teren = 5.253,00 mp**  
**Indici constructivi existenti:**  
 Nu sunt construcții existente.  
**Indici urbanistici existenti:**  
 Nu sunt construcții existente.

**PROIECTANT :** SC BIA.CZ.URB SRL  
 B-dul Mihai Viteazul, bl. A1, sc. A, ap. 5,  
 mun. Zalău, jud. Sălaj tel.0747112340

**Beneficiari:**  
 POP ADRIAN-DOMITIAN SI POP MONICA-ELENA  
 Loc. Păsta (Oras Simleu Silvaniei), nr. 82, Judetul Sălaj.

**Proiect Nr. 893**

**Denumire:**  
 INTOCMIRE PUZ PENTRU INTRODUCEREA IN INTRAVILAN IN  
 VEDEREA CONSTRUIRII UNEI HALE PENTRU DEPOZITARE  
 MATERIALE RECICLABILE  
 Adresa: Orasul Simleu Silvaniei, satul Cebel, extravilan, DJ 108 F (str.  
 Cebel), jud. Sălaj

**Scara: 1:1000**

**SEMNATURA**

**NUME**  
 ARH. C. ZEBACINSCHI

**PR. URB.**  
 ARH. C. ZEBACINSCHI

**Data:**  
 10.2018

**SITUATIA EXISTENTA**

**Plansa U02**