



ROMÂNIA
JUDEȚUL SĂLAJ
ORAȘUL ȘIMLEU SILVANIEI
CONSILIUL LOCAL

HOTĂRÂREA NR.21
din 31.03.2010

**privind aprobarea numărului de posturi, a statului de funcții și organigramei
pentru anul 2010 ale Serviciului Public Comunitar Local de Evidență a
Persoanelor Șimleu Silvaniei**

Consiliul Local al orașului Șimleu Silvaniei, județul Sălaj, întrunit în ședință ordinară în data de 31 martie 2010;

Având în vedere Expunerea de motive nr.3118/2010 a Primarului orașului, Raportul de specialitate nr.3119/2010 al secretarului orașului, Avizul Comisiei pentru programe de dezvoltare economică și socială, buget, finanțe, servicii, comerț și agricultură și Avizul Comisiei juridice și de disciplină, administrație publică locală, apărarea ordinii și liniștii publice, respectarea drepturilor omului, culte și problemele minorităților ale Consiliului Local;

În baza prevederilor Legii nr.188/1999 privind Statutul funcționarilor publici, republicată, cu modificările și completările ulterioare, art.21-22, art.26 alin.4 din Legea nr.273/2006 privind finanțele publice locale, cu modificările și completările ulterioare, Legii-cadru nr.330/2009 privind salarizarea unitară a personalului plătit din fonduri publice și ale art.36 alin.2 lit.a, alin.3 lit.b din Legea nr. 215/2001;

În temeiul art.45 alin.1 din Legea nr.215/2001 a administrației publice locale, republicată, cu modificările și completările ulterioare,

HOTĂRĂȘTE:

Art.1. Se aprobă numărul de posturi, statul de funcții și organigrama pe anul 2010 pentru Serviciul Public Comunitar Local de Evidență a Persoanelor Șimleu Silvaniei Șimleu Silvaniei, conform anexelor nr. 1, 2 și 3 la prezenta hotărâre.

Art.2. Anexele nr. 1, 2 și 3 fac parte integrantă din prezenta hotărâre.

Art.3. Prezenta hotărâre poate fi atacată la Tribunalul Sălaj în condițiile Legii nr. 554/2004 privind contenciosul administrativ, cu modificările și completările ulterioare.

Art.4. Cu ducerea la îndeplinire a prezentei hotărâri se încredințează Primarul orașului Șimleu Silvaniei și Direcția Economică.

Art.5. Prezenta hotărâre se comunică cu:

- Primarul orașului Șimleu Silvaniei ;
- Compartimentul salarizare ;
- ANFP Bucuresti ;
- Prefectul Județului Sălaj;
- Dosar hotărâri.

PREȘEDINTE DE ȘEDINȚĂ,
CRÎȘAN TEODOR

CONTRASEMNEAZĂ,
SECRETARUL ORAȘULUI,
ELENA-MARIA MOCAN

TOTAL POSTURI BUGETARE	9
A.Total funcții publice	8
1. Total funcții publice de conducere	1
1.1. Șef – serviciu treapta 1 de salarizare gradul I	1
2. Total funcții publice de execuție	7
2.1.consilier gradul profesional superior treapta 1-3 gradația 3-5	2
2.2.consilier gradul profesional principal treapta 1-3 gradația 2-5	2
2.3.consilier gradul profesional asistent treapta 1-3 gradația 0-5	1
2.6.referent gradul profesional superior treapta 1-3 gradația 3-5	2
B.Total funcții în regim contractual	1
1.referent treapta profesională IA gradația 5 – agent –șef (polițist detașat de la MAI)	1

**PREȘEDINTE DE ȘEDINȚĂ,
CRIȘAN TEODOR**

**CONTRASEMNEAZĂ,
SECRETARUL ORAȘULUI,
ELENA-MARIA MOCAN**

**STATUL DE FUNCȚII PE ANUL 2010
AL SERVICIULUI PUBLIC COMUNITAR LOCAL DE EVIDENȚĂ A PERSOANELOR AL
ORAȘULUI ȘIMLEU SILVANIEI**

STAT DE FUNCȚII	TOTAL POSTURI
<i>A. Funcții publice de conducere</i>	<i>1</i>
<i>1. Șef serviciu (consilier) treapta 1 de salarizare gradul I</i>	<i>1</i>
<i>Total A :</i>	<i>1</i>
<i>B. Funcții publice de execuție</i>	
<i>- consilier gradul profesional superior treapta 1 de salarizare gradația 3-5</i>	<i>2</i>
<i>- consilier gradul profesional principal treapta 1 de salarizare gradația 5</i>	<i>2</i>
<i>- consilier gradul profesional asistent treapta 1 de salarizare gradația 2</i>	<i>1</i>
<i>- referent gradul profesional superior treapta 1 de salarizare gradația 3-5</i>	<i>2</i>
<i>TOTAL B :</i>	<i>7</i>
<i>C. Funcții contractuale de execuție</i>	<i>1</i>
<i>- referent treapta profesională I A gradația 5 – agent-șef (polițist detașat de la MAI)</i>	<i>1</i>
<i>TOTAL A+B+C :</i>	<i>9</i>

**PREȘEDINTE DE ȘEDINȚĂ,
CRIȘAN TEODOR**

**CONTRASEMNEAZĂ,
SECRETARUL ORAȘULUI,
ELENA-MARIA MOCAN**

**ORGANIGRAMA PE ANUL 2010 A SERVICIULUI PUBLIC COMUNITAR
LOCAL DE EVIDENȚĂ A PERSOANELOR AL ORAȘULUI ȘIMLEU SILVANIEI**

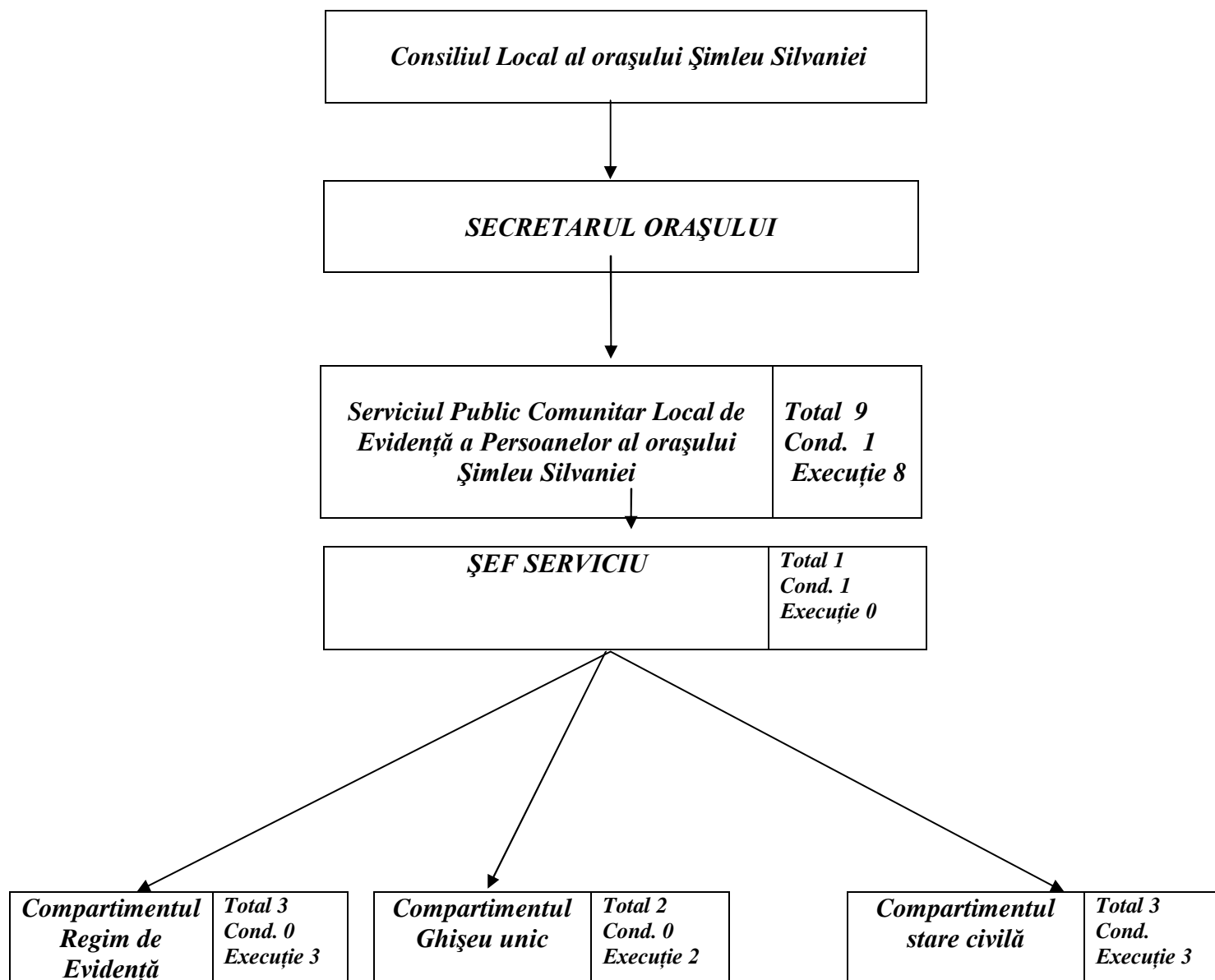

**PREȘEDINTE DE ȘEDINȚĂ,
CRIȘAN TEODOR**

**CONTRASEMNEAZĂ,
SECRETARUL ORAȘULUI,
ELENA-MARIA MOCAN**