



**HOTĂRÂREA NR. 32**  
**din 27.05.2021**

**privind punerea la dispoziția proiectului „Sistem informațional pentru managementul integrat al apelor–etapa II” dezvoltat de către Administrația Națională "Apele Romane" a unor imobile pentru construcția/extinderea/reabilitarea noilor investiții aferente acestuia**

Consiliul Local al orașului Șimleu Silvaniei, județul Sălaj, întrunit în ședință publică în data de 27 mai 2021;

Având în vedere:

- adresa nr. 15980/MAN/07.09.2020 a Administrației Naționale "Apele Române";
- adresa EUROPEAN FUNDS INVEST SRL, consultatul proiectului „Sistem informațional pentru managementul integrat al apelor–etapa II” dezvoltat de către Administrația Națională "Apele Romane", înregistrată sub nr. 12710/11.09.2020;
- adresa nr. 4625/27.04.2021 a Instituției Prefectului Județului Sălaj, înregistrată sub nr. 6861/27.04.2021;
- Referatul de aprobare nr. 8386/2021 al Viceprimarului orașului Șimleu Silvaniei cu atribuții de primar;
- Raportul de specialitate nr. 8387/2021 al Administratorului public al orașului Șimleu Silvaniei;
- Avizul Comisiei pentru programe de dezvoltare economică și socială, buget, finanțe, servicii, comerț și agricultură;
- Avizul Comisiei pentru amenajarea teritoriului și urbanism, realizarea lucrărilor publice, administrarea domeniului public și privat al orașului, protecția mediului, turism, conservarea monumentelor istorice și arhitectură;
- Avizul Comisiei juridice și de disciplină, administrație publică locală, apărarea ordinii și liniștii publice, respectarea drepturilor omului, culte și problemele minorităților;
- prevederile art. 29 alin. 1 din Legea apelor nr. 107/1996, cu modificările și completările ulterioare;
- prevederile art. 8 din Anexa la Ordinul comun al Ministerului Apelor și Pădurilor și Ministerul Afacerilor Interne nr. 459/78/2019 pentru aprobarea Regulamentului privind gestionarea situațiilor de urgență generate de fenomene hidrometeorologice periculoase având ca efect producerea de inundații, secetă hidrologică, precum și incidente/accidente la construcții hidrotehnice, poluări accidentale pe cursurile de apă și poluări marine în zona costieră;
- prevederile art. 108 lit.d, art. 129 alin. 2 lit.c și d, alin. 6 lit. a, alin. 7 lit. h, art. 286 alin. 4, art. 287 lit. b, art. 297 alin. 1 lit. d din O.U.G. nr. 57/2019 privind Codul administrativ, cu modificările și completările ulterioare,

În temeiul dispozițiilor art.139 alin. 3 lit. g coraborate cu art.196 alin. 1 lit. a din Ordonanța de Urgență a Guvernului nr. 57/2019 privind Codul administrativ, cu modificările și completările ulterioare,

## HOTĂRĂȘTE:

**Art.1.** Se aprobă punerea la dispoziția proiectului „**Sistem informațional pentru managementul integrat al apelor–etapa II**” dezvoltat de către Administrația Națională "Apele Române" a imobilului – clădire în care funcționează Secția de pompieri Șimleu Silvaniei, situat în orașul Șimleu Silvaniei, str. 1 Decembrie 1918 nr. 55, județul Sălaj, cuprins în domeniul public al orașului, pentru construcția/extinderea/reabilitarea obiectivului de investiții **Sirena S ST 028**, identificat conform planului de amplasament prevăzut în Anexa nr. 1 la prezenta hotărâre.

**Art.2.** Se aprobă punerea la dispoziția proiectului „**Sistem informațional pentru managementul integrat al apelor–etapa II**” dezvoltat de către Administrația Națională "Apele Române" a imobilului – clădire Școala Gimnazială "Horea", situat în orașul Șimleu Silvaniei, str. Horea nr. 26, județul Sălaj, cuprins în domeniul public al orașului, pentru construcția/extinderea/reabilitarea obiectivului de investiții **Sirena S ST 029**, identificat conform planului de amplasament prevăzut în Anexa nr. 2 la prezenta hotărâre.

**Art.3.(1)** Se aprobă darea în folosință gratuită în favoarea Administrației Naționale "Apele Române" a terenului în suprafață de 49 mp ( având lățimea de 7 m și lungimea de 7 m) cuprins în domeniul public al orașului Șimleu Silvaniei, situat în orașul Șimleu Silvaniei, localitatea Cehei nr. 50, județul Sălaj, în curtea Grădiniței cu program normal Cehei, pentru construcția sirenei **S ST 033** în cadrul proiectului "**Watman – Sistem informațional pentru managementul integral al apelor – etapa II**" dezvoltat de către Administrația Națională "Apele Române", identificat conform planului de amplasament prevăzut în Anexa nr. 3 la prezenta hotărâre.

**(2)** Dreptul de folosință gratuită asupra terenului prevăzut la alin. 1 se acordă în favoarea Administrației Naționale "Apele Române" pe toată durata existenței sirenei **S ST 033**.

**(3)** Administrația Națională "Apele Române" va utiliza suprafața de teren dată în folosință gratuită, exclusiv în scopul instalării, întreținerii și funcționării sirenei **S ST 033** prin proiectul "**Watman – Sistem informațional pentru managementul integral al apelor – etapa II**".

**Art.4.** Obiectivele de investiții **Sirena S ST 028** și **Sirena S ST 029**, aferente proiectului „**Sistem informațional pentru managementul integrat al apelor–etapa II**” dezvoltat de către Administrația Națională "Apele Române", se vor construi/extinde/reabilita pe acoperișurile clădirilor prevăzute la art. 1 și art. 2 din prezenta hotărâre, care se află în domeniul public al orașului Șimleu Silvaniei, disponibile exclusiv pentru realizarea obiectivelor propuse în proiect.

**Art.5.** Se aprobă acordarea dreptului de acces gratuit în favoarea Administrației Naționale "Apele Române" pe toată durata existenței obiectivelor de investiții: **Sirena S ST 028** și **Sirena S ST 029** asupra spațiului de amplasare a sirenelor pe acoperișul imobilelor prevăzute la art.1 și art. 2 din prezenta hotărâre exclusiv în scopul instalării, întreținerii și funcționării sirenelor.

**Art.6.** Obiectivul de investiții **Sirena S ST 033**, aferent proiectului „**Sistem informațional pentru managementul integrat al apelor–etapa II**” dezvoltat de către Administrația Națională "Apele Române", se va construi pe terenul prevăzut la art. 3 din prezenta hotărâre, care se află în domeniul public al orașului Șimleu Silvaniei, teren disponibil exclusiv pentru realizarea obiectivului propus în proiect.

**Art.7.** Administrația Națională "Apele Române", va suporta toate cheltuielile de amplasare, întreținere, administrare și alte cheltuieli necesare pentru funcționarea sirenelor **S ST 028**, **S ST 029** și **S ST 033**.

**Art.8.** Cu ducerea la îndeplinire a prezentei hotărâri se încredințează Viceprimarul orașului Șimleu Silvaniei cu atribuții de primar, Administratorul public, Biroul cadastru imobiliar-edilitar, evidența și gestionarea patrimoniului, fond funciar și Direcția economică.

**Art.9.** Prezenta hotărâre se comunică cu:

- Viceprimarul orașului Șimleu Silvaniei cu atribuții de primar;
- Prefectul Județului Sălaj;
- Biroul cadastru imobiliar-edilitar, evidența și gestionarea patrimoniului, fond funciar;
- persoanele interesate și se aduce la cunoștință publică prin afișare la sediul Primăriei orașului Șimleu Silvaniei și se publică pe site-ul orașului: [www.simleusilvaniei.ro](http://www.simleusilvaniei.ro) ;
- Administratorul public al orașului Șimleu Silvaniei;
- Direcția economică;
- Administrația Națională "Apele Române";
- dosar hotărâri.

*Prezenta hotărâre a fost adoptată astăzi, 27.05.2021, cu un număr de 11 voturi pentru, 4 voturi împotriva, 1 voturi abțineri, din totalul de 16 consilieri locali prezenți.*

**PREȘEDINTE DE ȘEDINȚĂ,  
IOAN-RADU LAZAR**



**CONTRASEMNEAZĂ,  
SECRETAR GENERAL AL ORAȘULUI,  
LUMINIȚA-NICOLETA GAL**



# Plan de amplasament sirenă SST028, Șimleu Silvaniei, Salaj

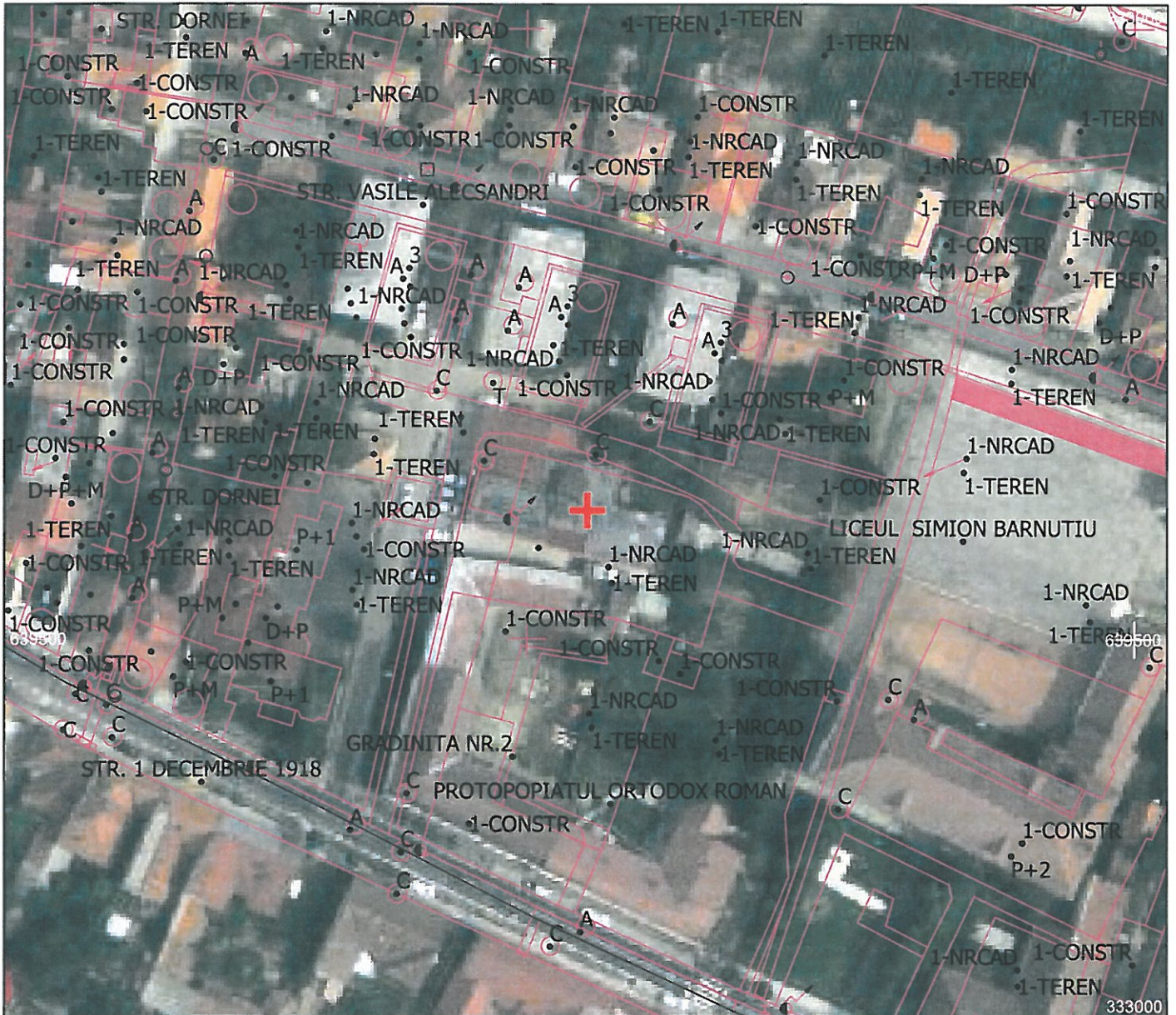

Amplasament sirenă - Faza HCL

ID Sirenă	Localitate	Amplasament	Siruta localitate	Siruta UAT	Județ	Lat. (Stereo 70)	Long. (Stereo 70)	Număr cadastral
SST028	Șimleu Silvaniei	Secție Pompieri Șimleu	139893	139884	Salaj	639521	332910	fn

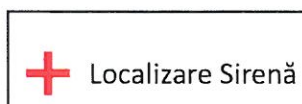
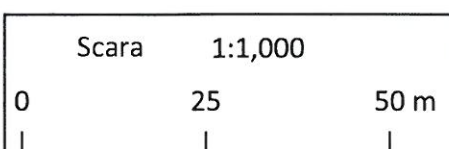

Sistem informatic pentru management integrat al apelor - etapa II.  
Studiu de acoperire acustică pentru sistem de alarmare.

# Plan de amplasament sirenă SST029, Șimleu Silvaniei, Salaj



Amplasament sirenă - Faza HCL

IDSirenă	Localitate	Amplasament	Siruta localitate	Siruta UAT	Județ	Lat. (Stereo 70)	Long. (Stereo 70)	Număr cadastral
SST029	Șimleu Silvaniei	Sc Horea Șimleul Silvaniei	139893	139884	Salaj	638520	333999	fn

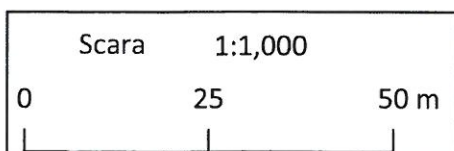

**+** Localizare Sirenă

Sistem informatic pentru management integrat al apelor - etapa II.  
Studiu de acoperire acustică pentru sistem de alarmare.

# Plan de amplasament sirenă SST033, Șimleu Silvaniei, Salaj



Amplasament sirenă - Faza HCL

IDSirenă	Localitate	Amplasament	Siruta localitate	Siruta UAT	Județ	Lat. (Stereo 70)	Long. (Stereo 70)	Număr cadastral
SST033	Cehei	Sc Cehei	139919	139884	Salaj	642049	331559	fn

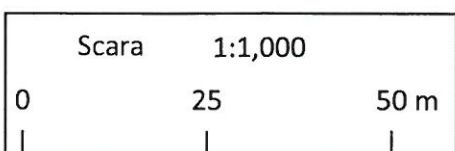

**+** Localizare Sirenă

Sistem informatic pentru management integrat al apelor - etapa II.  
Studiu de acoperire acustică pentru sistem de alarmare.