

JUDEȚUL SĂLAJ
 PRIMĂRIA ORĂȘULUI
 ȘIMLEU SILVANIEI

ANEXĂ
 LA
 CERTIFICATUL DE URBANISM
 Nr. 155 din 30.09.2021
 Arhitect șef

**PUZ : INTRODUCERE ÎN INTRAVILANUL LOCALITĂȚII
 ȘIMLEU SILVANIEI, ÎN SCOPUL REGLEMENTĂRII
 URBANISTICE PENTRU ZONA DE LOCUINȚE
 INDIVIDUALE**

U01 PLAN DE INCADRARE IN ZONA

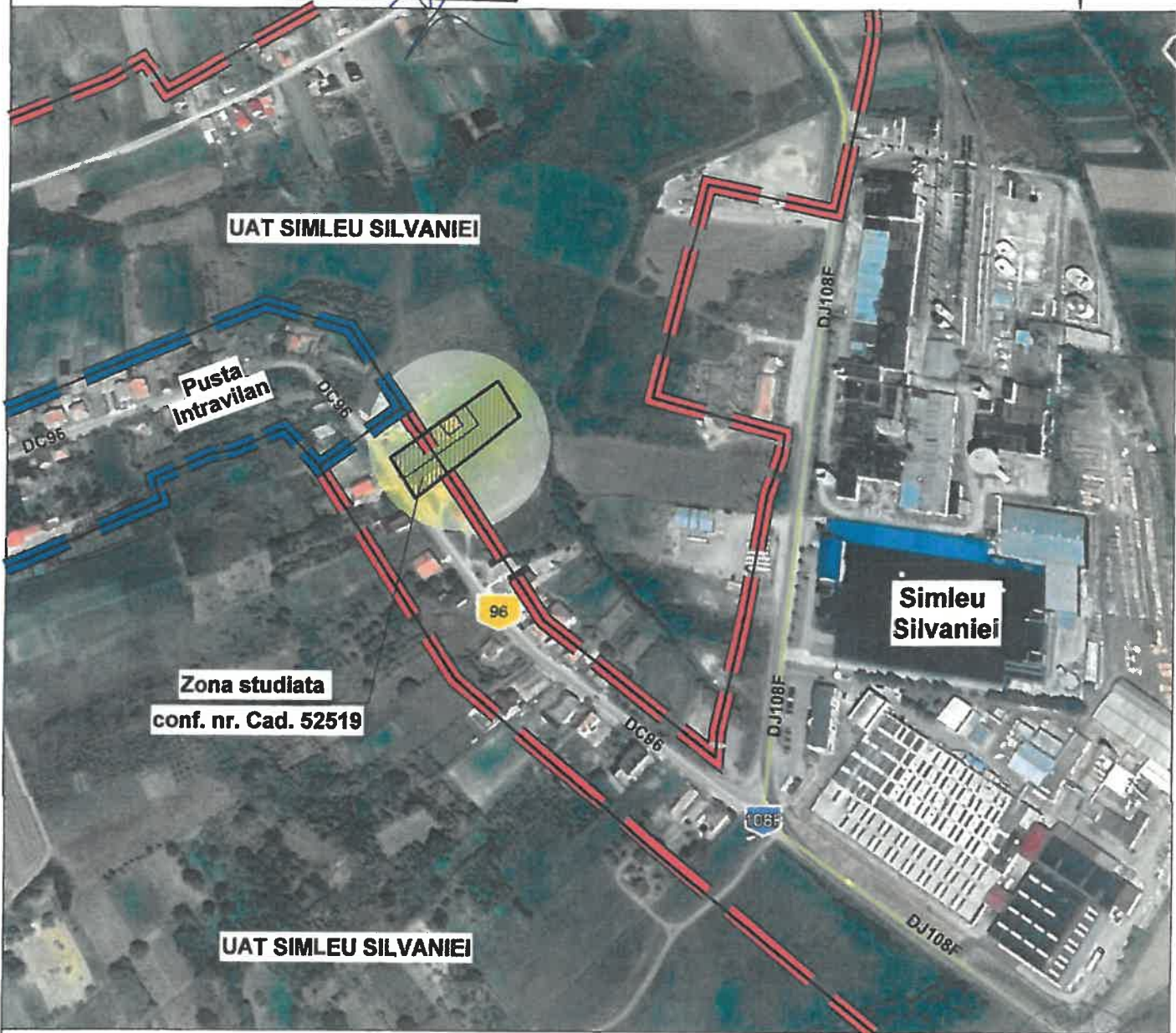

- limita intravilan loc. Simleu Silvaniei
 - limita intravilan loc. Pusta

- zona studiata conform nr. CAD. 52519

5857

Alina Bianca F.

MARCU

arhitect diplomata

D 21

Verificator / expert	Nume	Semnatura	Cerinta	Referat / Expertiza nr. / Data
			B 1	
			A 1	



M.A.B. STUDIO DE ARHITECTURA S.R.L.
 Zălau, str. lt. col. T.Moldoveanu nr.3, tel : 0760601964

beneficiar:
Tulbure Ionuț-Claudiu și soția Tulbure Ionuța-Paula
 loc. Pusta (oraș Șimleu Silvaniei), nr.6A, Jud. Sălaj

Proiect nr.:
 34/ 2021

Calitatea	Nume	Semnatura	Scara:	titlu proiect:	Faza:
Sef proiect	arh. Marcu Alina Bianca		1:5000	PUZ: INTRODUCERE IN INTRAVILANUL LOCALITATII SIMLEU SILVANIEI, IN SCOPUL REGLEMENTARII URBANISTICE PENTRU ZONA DE LOCUINTE INDIVIDUALE	P.U.Z.
Proiectat	arh. Marcu Alina Bianca		Data:	titlu plansa:	Plansa nr.:
Desenat	arh. Marcu Alina Bianca		09.2021	PLAN DE INCADRARE IN ZONA	11/04