



HOTĂRĂREA NR. 8
din 27.01.2022

**privind atestarea apartenenței la domeniul public al orașului Șimleu Silvaniei a unui imobil –
stradă situat în orașul Șimleu Silvaniei**

Consiliul Local al orașului Șimleu Silvaniei, întrunit în ședința publică;

Având în vedere:

-Referatul de aprobare nr. 756/2022 al Primarului orașului Șimleu Silvaniei;
-Raportul de specialitate nr.757/2022 al Biroului cadastru, evidența și gestionarea patrimoniului, fond funciar, situații de urgență;

-Procesul verbal nr. 867/17.01.2022 al comisiei de inventariere și evaluare a bunurilor fără valoare de inventar aflate în patrimoniul orașului Șimleu Silvaniei;

-Avizul Comisiei pentru amenajarea teritoriului și urbanism, administrarea domeniului public și privat al orașului, realizarea lucrărilor publice, protecția mediului, turism, conservarea monumentelor istorice și arhitectură;

-Avizul Comisiei juridice și de disciplină, administrație publică locală, apărarea ordinii și liniștii publice, respectarea drepturilor omului, culte și problemele minorităților;

În baza prevederilor:

- art. 5 lit. c), art. 8 alin. 1 lit. c) din OG nr. 43/1997 privind regimul drumurilor, republicată, cu modificările și completările ulterioare;

-art. 41 alin. 5 din Legea nr. 7/1996 a cadastrului și a publicității imobiliare, republicată, cu modificările și completările ulterioare;

-art. 286 alin. 4, art. 129 alin. 2 lit. c) din OUG nr. 57/2019 privind Codul administrativ, cu modificările și completările ulterioare;

În temeiul art. 139 alin. 3 lit. g) și art. 196 alin. 1 lit. a din OUG nr. 57/2019 privind Codul administrativ, cu modificările și completările ulterioare,

HOTĂRĂȘTE:

Art. 1.(1) Se atestă apartenența la domeniul public al orașului Șimleu Silvaniei a imobilului – stradă situată în orașul Șimleu Silvaniei, prevăzut în *Anexa nr. 1*, parte integrantă din prezenta hotărâre.

(2) Planul de amplasament și delimitare a imobilului menționat la alin. 1 este prevăzut în *Anexa nr. 2 parte integrantă din prezenta hotărâre*.

Art.2. Se aprobă clasificarea imobilului prevăzut la art.1 din prezenta hotărâre ca stradă situată în orașul Șimleu Silvaniei.

Art.3. Cu ducerea la îndeplinire a prezentei hotărâri se încredințează Primarul orașului Șimleu Silvaniei, Biroul cadastru și Direcția Economică.

Art.4. Prezenta hotărâre se comunică cu:

Primarul orașului Șimleu Silvaniei;

Instituția Prefectului Județul Sălaj;

OCPI Sălaj – BCPI Șimleu Silvaniei;

Direcția Economică;

Serviciul urbanism;

Biroul cadastru evidența și gestionarea patrimoniului, fond funciar, situații de urgență;

Dosarul ședinței;

Dosar hotărâri.

se aduce la cunoștința publică prin publicare pe site-ul orașului: www.simleusilvaniei.ro.

Prezenta hotărâre a fost adoptată astăzi, 27.01.2022, cu respectarea prevederilor art. 139, alin. 3 lit. g) din OUG nr. 57/2019, cu un număr de 16 voturi pentru, 0 voturi împotriva, 0 voturi abțineri, din totalul de 16 consilieri locali prezenți.

**PREȘEDINTE DE ȘEDINȚĂ,
ANGELA-MARIA LIPO**



**CONTRASEMNEAZĂ,
SECRETAR GENERAL AL ORAȘULUI,
LUMINIȚA-ȚICOLETA GAL**

Anexa 1
la H.C.L. nr. 8 din 27.01.2022

TABEL
privind datele de identificare ale imobilului pentru care se atestă apartenența la domeniul public al orașului Șimleu Silvaniei

| Nr. crt. | Codul de clasificare | Denumirea bunului | Elemente de identificare | Anul dobândirii sau după caz, al dării în folosință (raportat la legile fondului funciar) | Valoarea de inventar - lei - | Situația juridică actuală |
|----------|----------------------|-------------------|---|---|------------------------------|--|
| 0 | 1 | 2 | 3 | 4 | 5 | 6 |
| 1 | 1.3.7.1 | Stradă | Orașul Șimleu Silvaniei -Stradă în intravilan –lungimea 172 m, suprafața de 1824 mp, Vecinătăți: N – proprietăți particulare (cad: 53074, 54376, 55333, 54856, 54853, 52219); S – proprietăți particulare(cad: 55339, 810); E – Drum agricol „Slaimi”; V – DC 106(cad. 55661). | 1991 | 100 lei | Domeniul public al orașului Șimleu Silvaniei |

Plan de incadrare in zona
Scara 1:10000

Anexa 2
la H.C.L. nr. 8 din 27.01.2022



PLAN DE AMPLASAMENT ȘI DELIMITAREA IMOBILULUI
Scara 1:1000

| | | |
|----------|--|--|
| Nr. cad. | Suprafața măsurată a imobilului (mp) 1824 | Adresa imobilului Simleu Silvaniei – intravilan |
|----------|--|--|

| | |
|---------------------|--|
| Nr. Cartea Funciară | Unitatea Administrativ Teritorială (UAT) Simleu Silvaniei |
|---------------------|--|

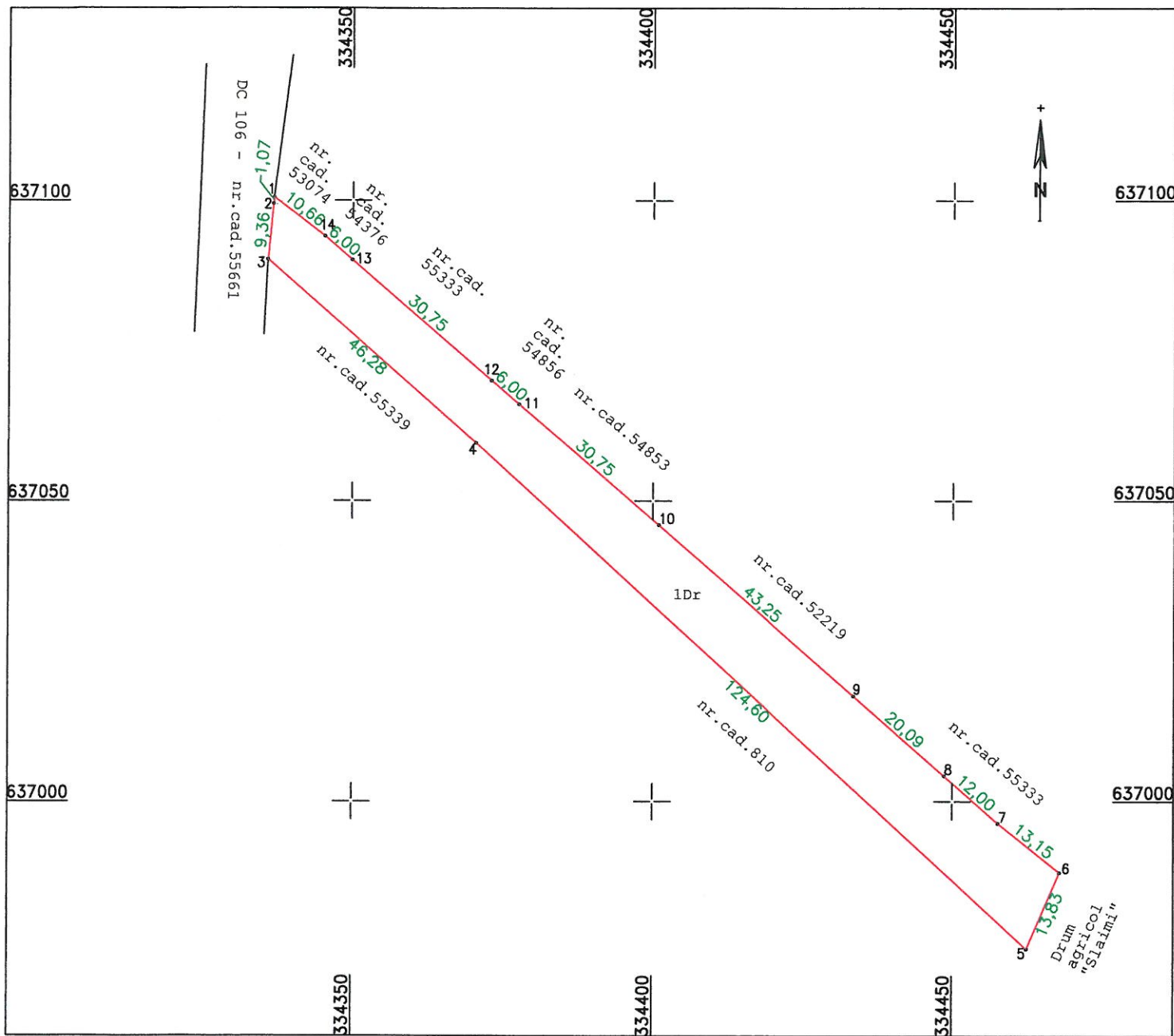

A. DATE REFERITOARE LA TEREN

| Nr. parcelă | Categoria de folosință | Suprafața (mp) | Mențiuni |
|--------------|------------------------|----------------|---------------------------------------|
| 1 | Dr | 1824 | Drum – Strada – intravilan, L = 172 m |
| Total | | 1824 | - |

B. DATE REFERITOARE LA CONSTRUCȚII

| Cod constr. | Dest. | Suprafața construită la sol (mp) | Mențiuni |
|--------------|-------|----------------------------------|----------|
| Total | | | |

Suprafața totală măsurată a imobilului = 1824 mp

Executant MODI ISTVAN

RO-SJ-F-0131

Confirm executarea măsurătorilor la teren, corectitudinea întocmirii documentației cadastrale și corespondența acesteia cu realitatea în teren

Semnătura și ștampila

Știașu, 13.11.2021

MODI ISTVAN

Inspector

Confirm introducerea imobilului în baza de date integrată și atribuirea numărului cadastral

Semnătura și parafa

Data

Ștampila BCPI

