

JUDETUL SĂLAJ  
PRIMĂRIA ORĂȘULUI  
ȘIMLEU SILVANIEI

ANEXĂ  
LA  
CERTIFICATUL DE URBANISM

Nr. 155 din 30.09.2021

Arhitect șef

**PUZ:** INTRODUCERE ÎN INTRAVILANUL LOCALITĂȚII  
ȘIMLEU SILVANIEI, ÎN SCOPUL REGLEMENTĂRII  
URBANISTICE PENTRU ZONA DE LOCUINȚE  
INDIVIDUALE

**U01 PLAN DE INCADRARE IN ZONA**

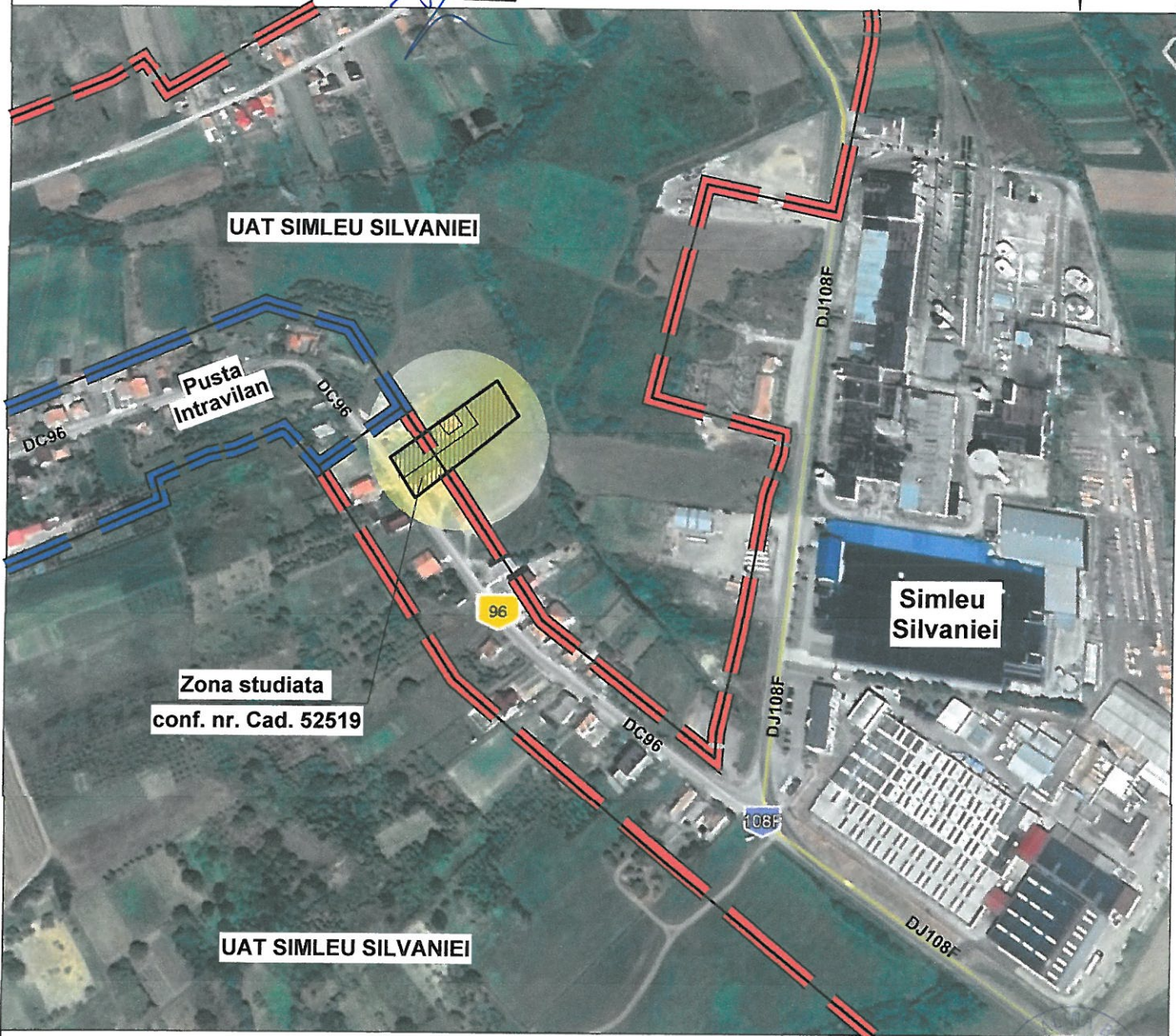

- - limita intravilan loc. Simleu Silvaniei
- - limita intravilan loc. Pusta

  - zona studiata conform nr. CAD. 52519

ORDINUL ARHITECTULUI  
DIN ROMANIA

5557

Alina Bianca  
MARCU

Alina Bianca P.  
MARCU  
arhitect diplomat

Verificator / expert	Nume	Semnatura	Cerinta	Referat / Expertiza nr. / Data	
			B 1 A 1		
<p><b>M.A.B. STUDIO DE ARHITECTURA S.R.L.</b> Zalău, str. lt. col. T.Moldoveanu nr.3, tel : 0760601964</p>				beneficiar: Tulbure Ionuț-Claudiu și soția Tulbure Ionuța-Paula loc. Pusta (oraș Șimleu Silvaniei), nr.6A, Jud. Sălaj	
Calitatea	Nume	Semnatura	Scara:	titlu proiect: PUZ: INTRODUCERE IN INTRAVILANUL LOCALITATII SIMLEU SILVANIEI, IN SCOPUL REGLEMENTARII URBANISTICE PENTRU ZONA DE LOCUINTE INDIVIDUALE  titlu planșa: PLAN DE INCADRARE IN ZONA	Proiect nr.: 34/ 2021  Faza: P.U.Z.  Planșa nr.: U 01
Sef proiect	arh. Marcu Alina Bianca		1:5000		
Proiectat	arh. Marcu Alina Bianca		Data:		
Desenat	arh. Marcu Alina Bianca		09.2021		