

PLAN DE SITUATIE
 - a imobilului înscris în CF 53130_UAT Șimleu Silvaniei, str George Coșbuc, nr. 29
 Spitalul orașenesc "prof. dr. Ioan Pușcaș"

ANEXA
 la H.C.L. nr. _____

Scara 1 : 1300



Legenda:



14085 mp - Suprafata teren - predata catre Ministerul Dezvoltarii, Lucrarilor Publice si Administratiei, prin Compania Nationala de Investitii "C.N.I." S.A in vederea realizarii obiectivului de investitii: Cresterea eficientei energetice a cladirii Spitalului Orasenesc "Prof. Dr. Ioan Puscas" - Simleu Silvaniei, jud. Salaj



898 mp - Suprafata teren - propusa pentru constructie Centru de zi destinat persoanelor cu dizabilitati



PLAN DE ÎNCADRARE ÎN ZONĂ
 - a imobilului înscris în CF 53130_UAT Șimleu Silvaniei, str George Coșbuc, nr. 29
 Spitalul orașenesc "prof. dr. Ioan Pușcaș"

Scara 1 : 1300

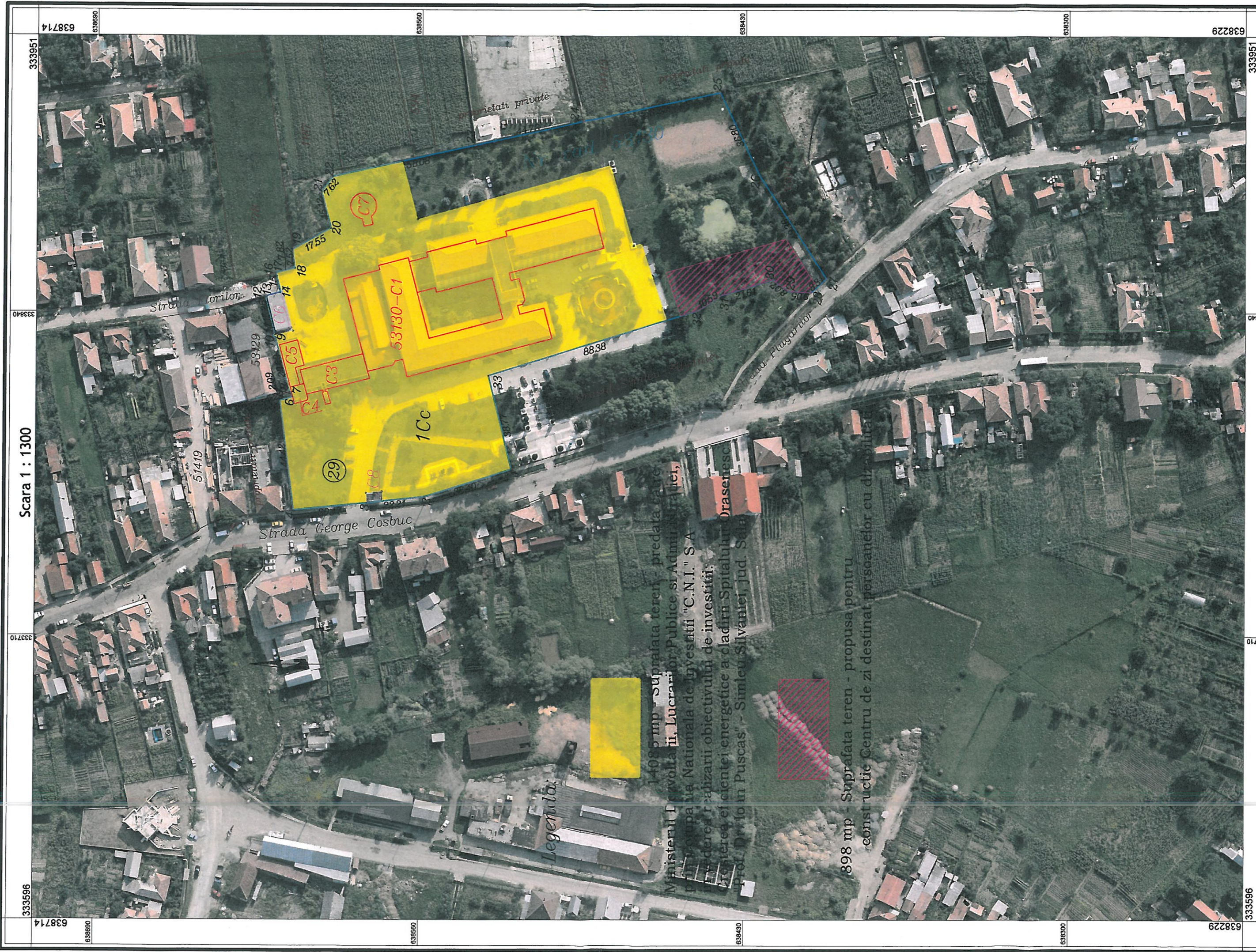

Legendă:

14085 mp - Suprafata teren - predata catre Ministerul Dezvoltării, Lucrărilor Publice și Administrației, prin Compania Națională de Investiții "C.N.I." S.A. pentru realizarea obiectivului de investiții: Modernizarea și extinderea clădirii Spitalului Orașenesc "Prof. Dr. Ioan Pușcaș" - Șimleu Silvaniei, jud. Sălaj

898 mp - Suprafata teren - propusa pentru construcție Centru de zi destinat persoanelor cu dizabilități

638714 333951 638690 638560 638430 638300 638229 333951

333596 333710 333940 333951

638714 333596 638690 638560 638430 638300 638229 333596