

Plan de amplasament și delimitare a imobilului

Scara 1 : 1300

Nr. cadastral	Suprafața măsurată a imobilului (mp)	Adresa imobilului
Cartea Funciară nr.	2689	str. Școlii, loc. Pusta, jud. Sălaj
		Șimleu Silvaniei
		Unitatea Administrativ Teritorială (UAT)

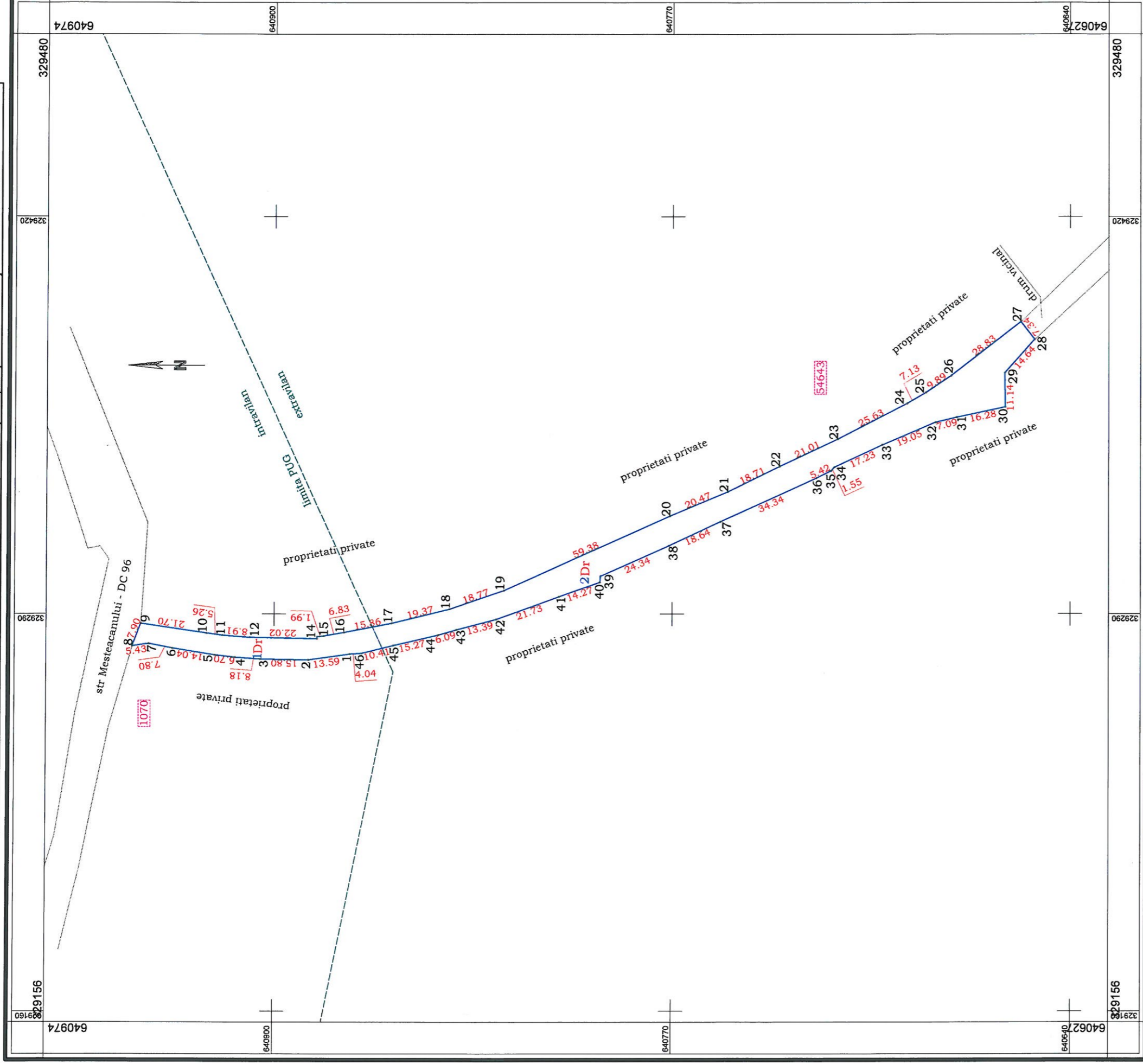

Date referitoare la teren		
Nr. parcelă	Categoria de folosință	Suprafața (mp)
1	Dr	547
	Intravilan	
2	Dr	2142
	Extravilan	
Total		2689
B. Date referitoare la construcții		
Cod	Destinația	Suprafața constr. la sol (mp)
Total		
Suprafața măsurată a imobilului = 2689 mp Lungimea măsurată = 0,316 km		
Executant: ORAȘUL ȘIMLEU SILVANIEI		Inspector
Sef Serviciu cadastru - ing Balog Claudiu		Confirm introducerea imobilului în baza de date integrată și atribuirea numărului cadastral
Gabriel - Seria RO-SJ-F nr. 0168		
Semnătura		Semnătura
Confirm executarea măsurătorilor la teren, corectitudinea întocmirii documentației cadastrale și corespondența acesteia cu realitatea din teren.		Data :
Data : 23.01.2024		

Plan de amplasament și delimitare a imobilului

Scara 1 : 1100

Nr. cadastral	Suprafața măsurată a imobilului (mp)	Adresa imobilului
328924	1958	str. Pajiștei, loc. Pusta, jud. Sălaj
Cartea Funciară nr.	Unitatea Administrativ Teritorială (UAT)	Șimleu Silvaniei

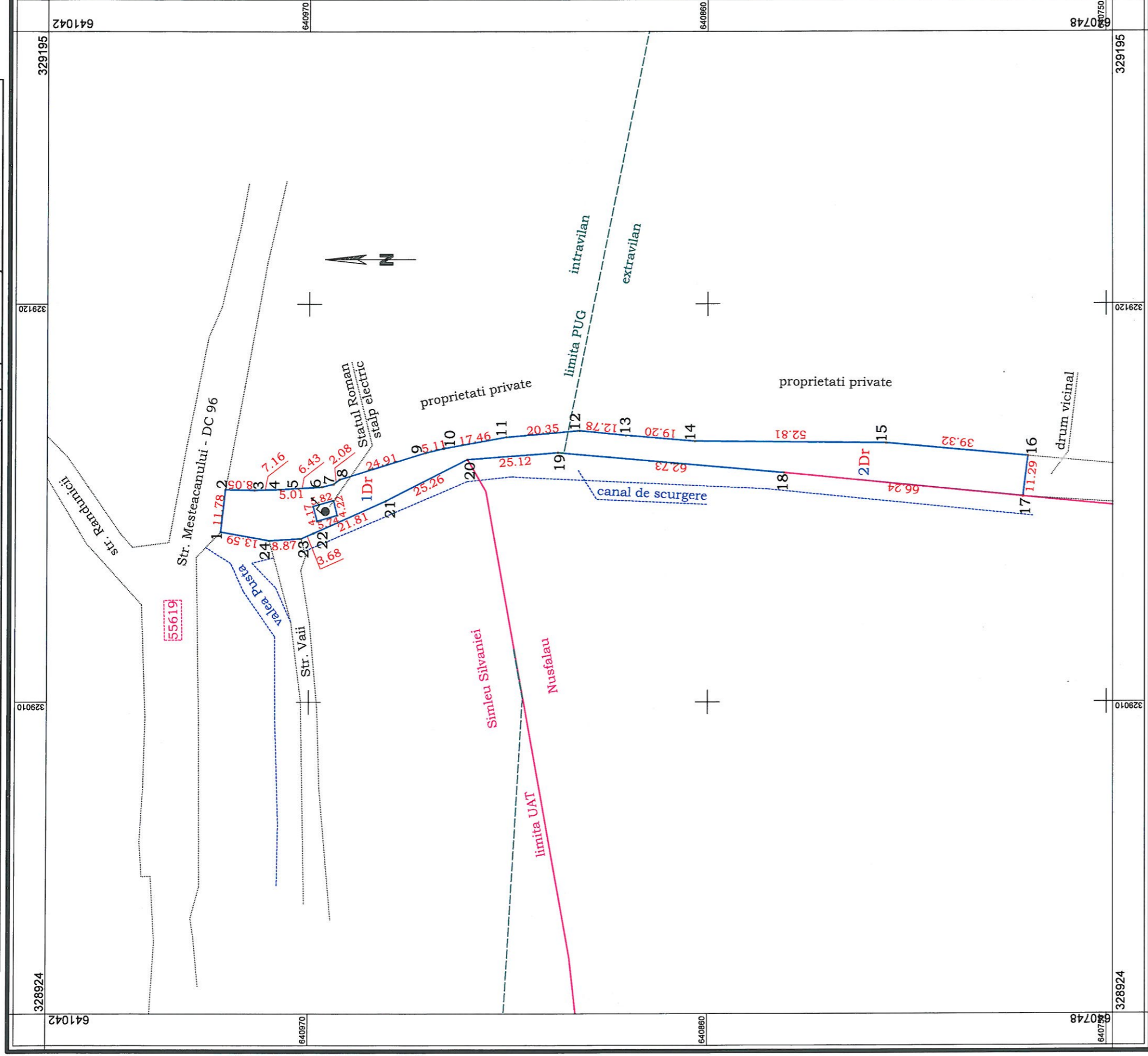

Date referitoare la teren		
Nr. parcelă	Categoria de folosință	Suprafața (mp)
1	Dr	839
2	Dr	1119
Total		1958
B. Date referitoare la construcții		
Cod	Destinația	Suprafața constr. la sol (mp)
Total		
Suprafața măsurată a imobilului = 1958 mp Lungimea măsurată = 0,225 km		
Executant: ORAȘUL ȘIMLEU SILVANIEI Sef Serviciu cadastru - ing Balog Claudiu Gabriel - Seria RO-SJ-F nr. 0168		Inspector Confirm introducerea imobilului în baza de date integrată și atribuirea numărului cadastral
Semnătura Confirm executarea măsurătorilor la teren, corectitudinea întocmirii documentației cadastrale și corespondența acesteia cu realitatea din teren. Data : 23.01.2024		Semnătura Data :

Plan de amplasament și delimitare a imobilului

Scara 1 : 1000

Nr. cadastral	Suprafața măsurată a imobilului (mp)	Adresa imobilului
Cartea Funciară nr.	1454	str. Rândunicii, loc. Pusta, jud. Sălaj
	Unitatea Administrativ Teritorială (UAT)	Șimleu Silvaniei

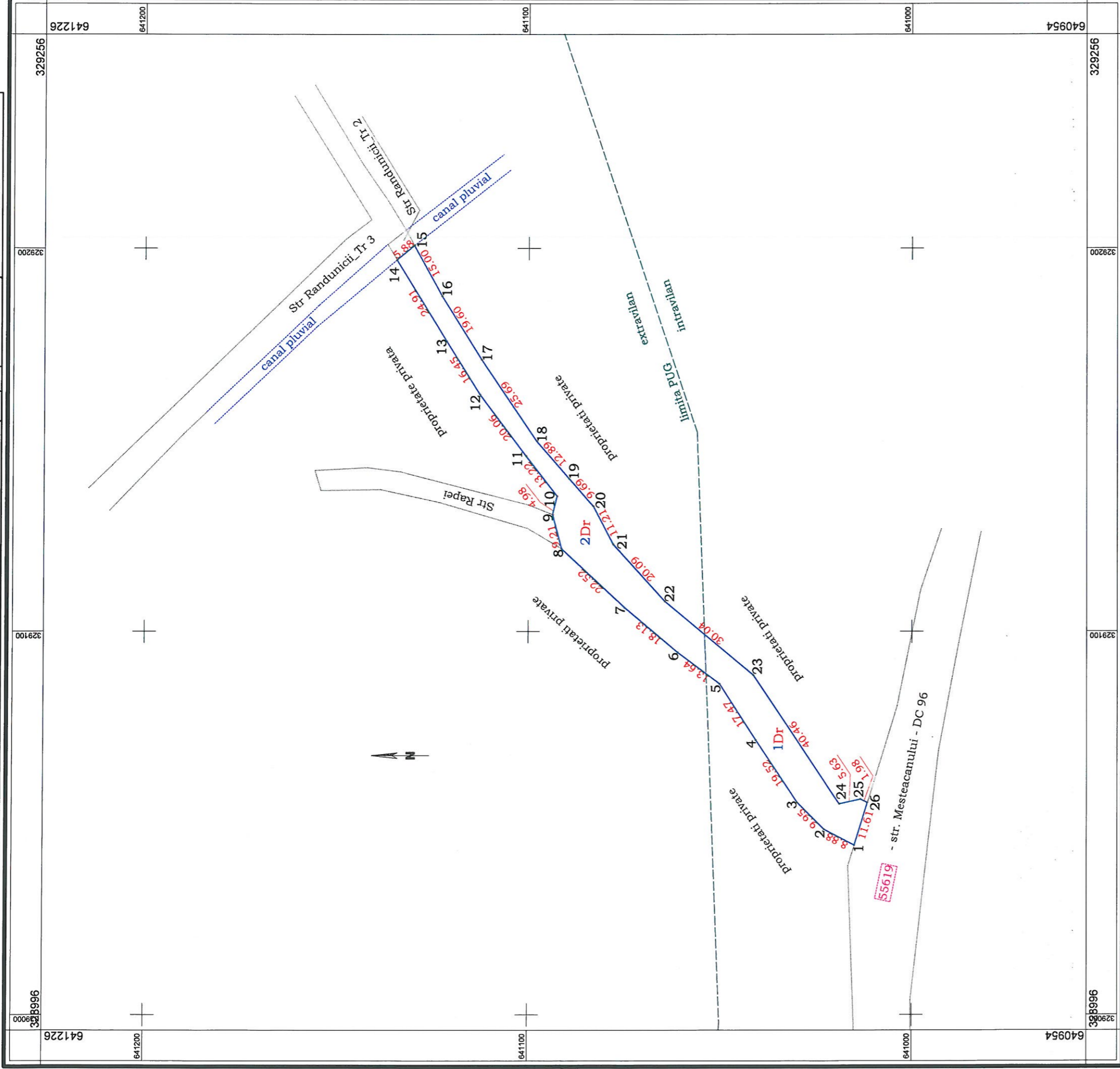

Date referitoare la teren		
Nr. parcea	Categoria de folosință	Suprafața (mp)
1	Dr	537
2	Dr	917
Total		1454
Mențiuni		
Strada Rândunicii_Tronson 1. Lungime măsurată = 194 m. Teren delimitat de garduri de sârmă și limita convențională cu proprietățile private;		
B. Date referitoare la construcții		
Mențiuni		
Suprafața constr. la sol (mp)		
Total		
Suprafața măsurată a imobilului = 1454 mp Lungimea măsurată = 0,194 km		
Executant: ORAȘUL ȘIMLEU SILVANIEI		Inspector
Sef Serviciu cadastru - ing Balog Claudiu Gabriel - Seria RO-SJ-F nr. 0168		Primar Lazar Mihai Cristian
Semnătura Confirm executarea măsurătorilor la teren, corectitudinea întocmirii documentației cadastrale și corespondența acesteia cu realitatea din teren. Data : 26.01.2024		Confirm introducerea imobilului în baza de date integrată și atribuirea numărului cadastral Semnătura Data :

Plan de amplasament și delimitare a imobilului

Scara 1 : 400

Nr. cadastral	Suprafața măsurată a imobilului (mp)	Adresa imobilului
	28	str. Rândunicii, loc. Pusta, jud. Sălaj
Cartea Funciară nr.	Unitatea Administrativ Teritorială (UAT)	Șimleu Silvaniei

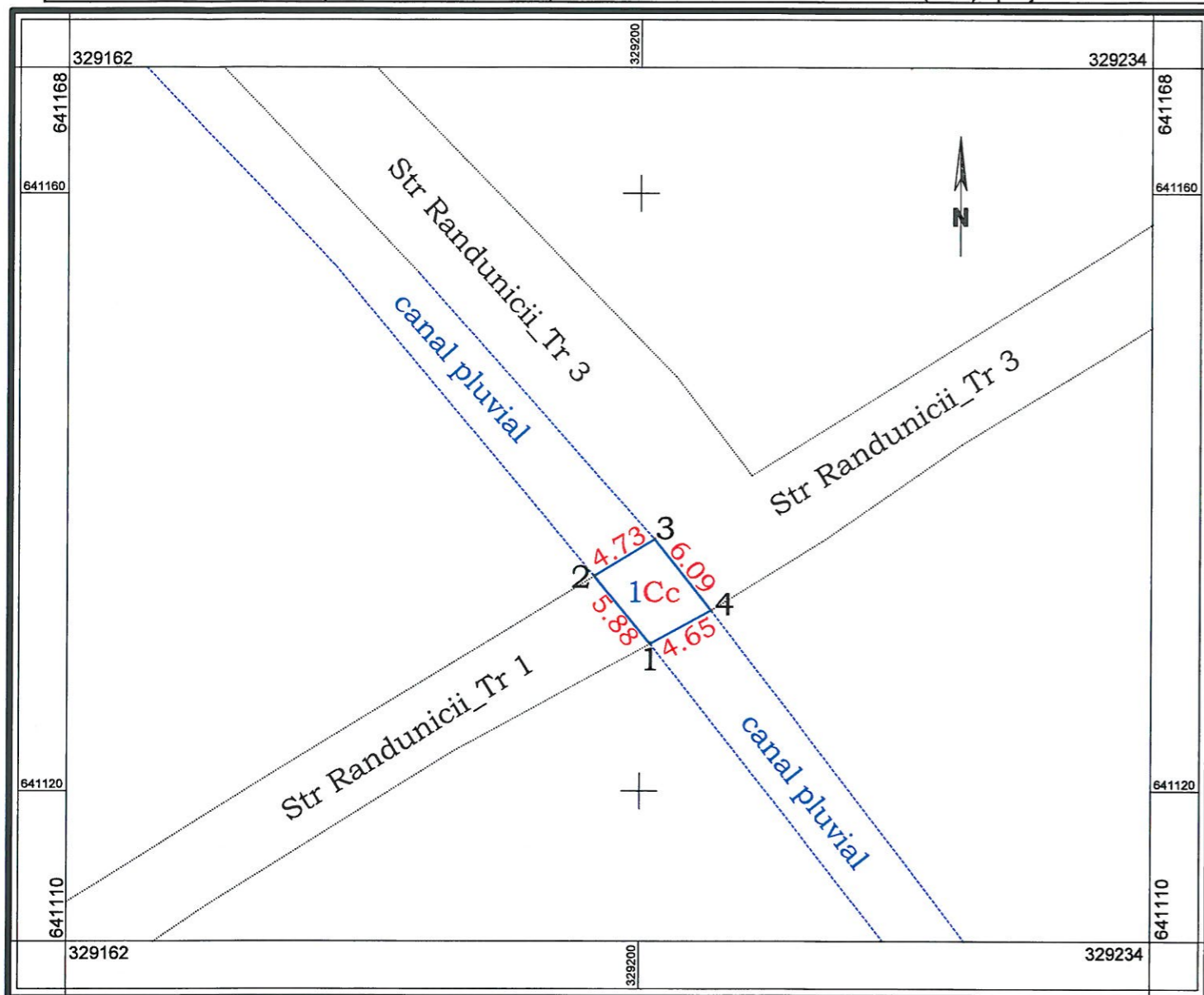

A. Date referitoare la teren

Nr. parcelă	Categoria de folosință	Suprafața (mp)	Mențiuni	
1	Cc	28	Extravilan	Strada Rândunicii_Tronson 2 (intersecție stradă – canal pluvial) Lungime măsurată = 5 m.
Total		28		

B. Date referitoare la construcții

Cod	Destinația	Suprafața constr. la sol (mp)	Mențiuni
Total			

Suprafața totală măsurată a imobilului = 28 mp

Lungimea măsurată = 0,0005 km

Executant: Orasul ȘIMLEU SILVANIEI

Sef Serviciu cadastru - PFA Balog Claudiu Gabriel - Seria RO-SJ-F nr. 0168

Semnătura și stampila

Confirm executarea măsurătorilor la teren, corectitudinea întocmirii documentației cadastrale și corespondența acestora cu realitatea din teren.

Data : 26.01.2024

Primar
Lazar Mihai Cristian

Inspector

Confirm introducerea imobilului în baza de date integrată și atribuirea numărului cadastral

Semnătura și parafa

Data :

Ștampila BCPI

Plan de amplasament și delimitare a imobilului

Scara 1 : 700

Nr. cadastral	Suprafața măsurată a imobilului (mp)	Adresa imobilului
1252	1252	str. Rândunicii, loc. Pusta, jud. Sălaj
Cartea Funciară nr.	Unitatea Administrativ Teritorială (UAT)	Șimleu Silvaniei

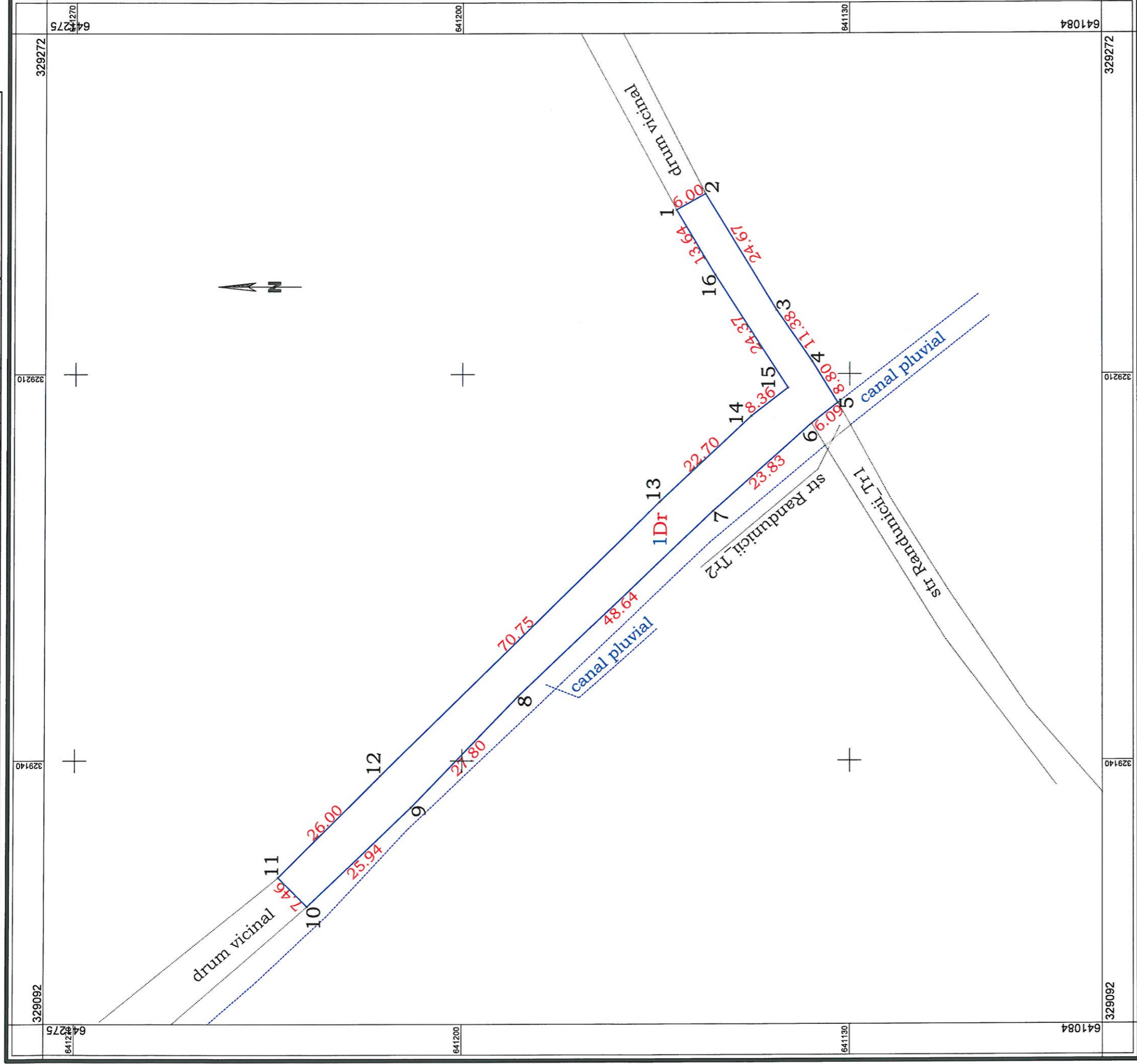

Date referitoare la teren		
Nr. parcelă	Categoria de folosință	Suprafața (mp)
1	Dr	1252
Total		1252
Extravilan		
Mentțiuni		
Strada Rândunicii Tronson 3. Lungime măsurată = 171 m. Teren delimitat de garduri de sârmă și limita convențională cu proprietățile private;		
B. Date referitoare la construcții		
Cod	Destinația	Suprafața constr. la sol (mp)
Total		
		Suprafața măsurată a imobilului = 1252 mp
		Lungimea măsurată = 0,171 km
Executant: ORAȘUL ȘIMLEU SILVANIEI		Inspector
Sef Serviciu cadastru - ing Balog Claudiu Gabriel - Seria RO-SJ-F nr. 0168		Primar
 Confirm executarea măsurătorilor la teren, corectitudinea întocmirii documentației cadastrale și corespondența acesteia cu realitatea din teren. Data : 26.01.2024		Confirm introducerea imobilului în baza de date integrată și atribuirea numărului cadastral Data :

Plan de amplasament și delimitare a imobilului

Scara 1 : 3500

Nr. cadastral	Suprafața măsurată a imobilului (mp)	Adresa imobilului	
	12934	str. Văii, loc. Pusta, jud. Sălaj	
Cartea Funciară nr.	Unitatea Administrativ Teritorială (UAT)	Șimleu Silvaniei	

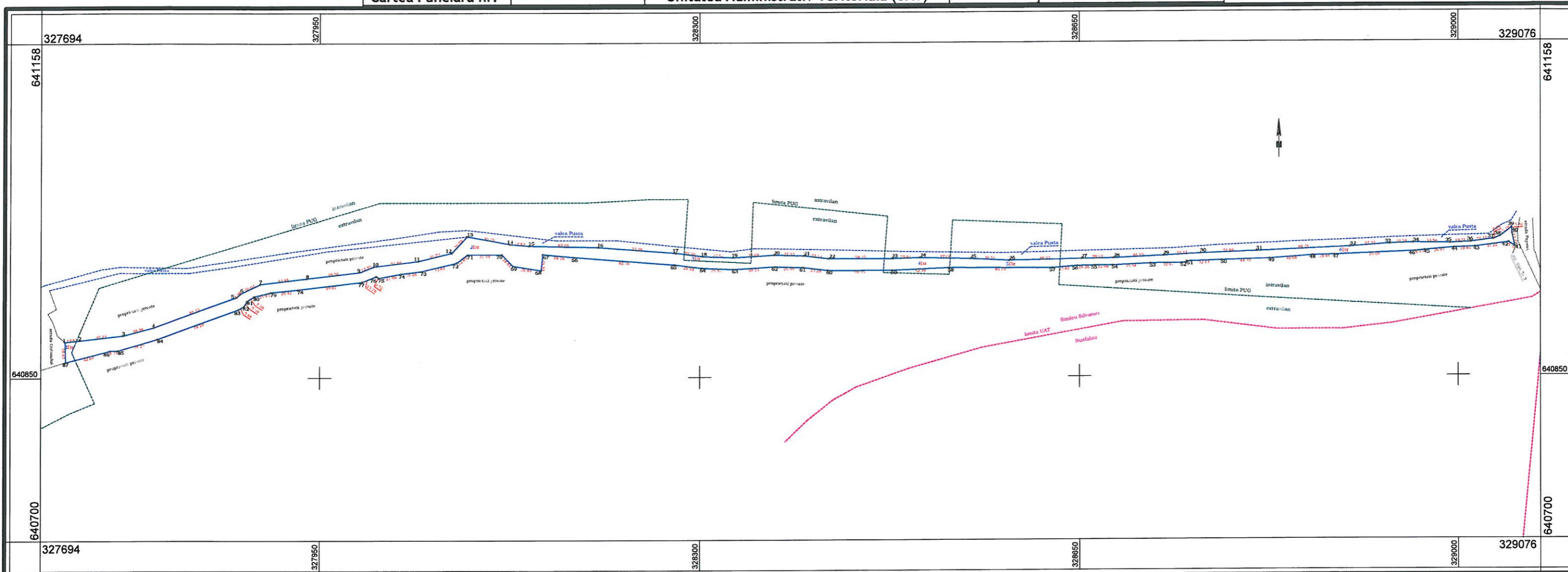

Date referitoare la teren			
Nr. parcelă	Categoria de folosință	Suprafața (mp)	Mențiuni
1	Dr	142	Intravilan
2	Dr	8246	Extravilan
3	Dr	282	Intravilan
4	Dr	625	Intravilan
5	Dr	779	Extravilan
6	Dr	2860	Intravilan
Total		12934	
B. Date referitoare la construcții			
Cod	Destinația	Suprafața constr. la sol (mp)	Mențiuni
Total			
Suprafața măsurată a imobilului = 12934 mp Lungimea măsurată = 1,352 km			
Executant: ORAȘUL ȘIMLEU SILVANIEI Sef Serviciu cadastru - ing Balog Claudiu Gabriel - Seria RO-SJ-F nr. 0168		Primar Lazar Mihai Cristian	Inspector
Semnătura Confirm executarea măsurătorilor la teren, corectitudinea întocmirii documentației cadastrale și corespondența acestora cu realitatea din teren. Data : 23.01.2024			Confirm introducerea imobilului în baza de date integrată și atribuirea numărului cadastral Semnătura Data :

Plan de amplasament și delimitare a imobilului

Scara 1 : 600

Nr. cadastral	Suprafața măsurată a imobilului (mp)	Adresa imobilului
	111	str. Văii, loc. Pusta, jud. Sălaj
Cartea Funciară nr.	Unitatea Administrativ Teritorială (UAT)	Șimleu Silvaniei

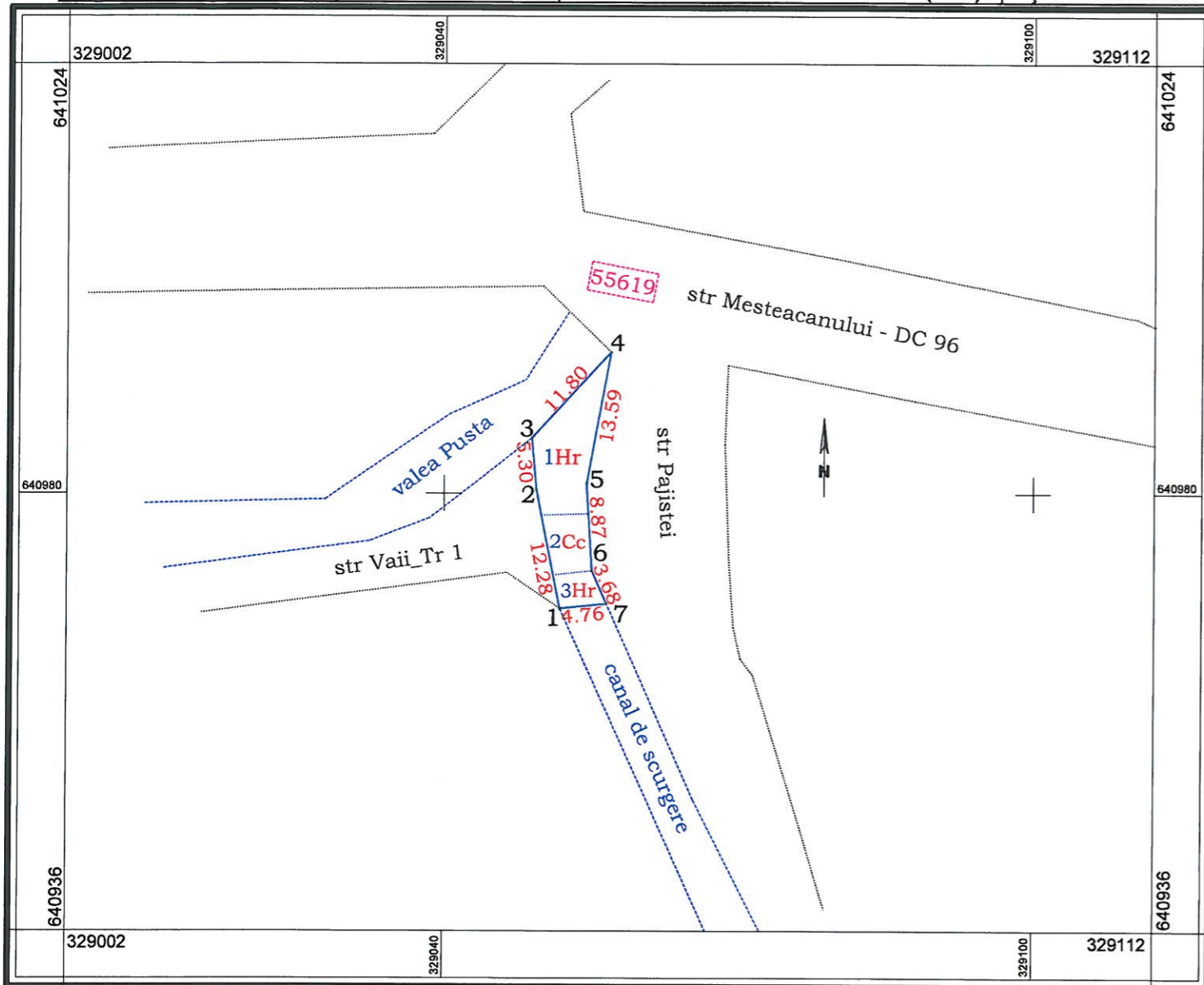

A. Date referitoare la teren

Nr. parcelă	Categoria de folosință	Suprafața (mp)	Mențiuni	
1	Hr	70	Intravilan	Strada Văii_Tronson 2 (intersecție stradă – canal de scurgere) Lungime măsurată = 4 m.
2	Cc	26		
3	Hr	15		
Total		111		

B. Date referitoare la construcții

Cod	Destinația	Suprafața constr. la sol (mp)	Mențiuni
Total			

Suprafața totală măsurată a imobilului = 111 mp

Lungimea măsurată = 0,0004 km

Executant: Orasul ȘIMLEU SILVANIEI Sef Serviciu cadastru - PFA Balog Claudiu Gabriel - Seria RO-SJ-F nr. 0168  Semnătura și stampila Confirm executarea măsurătorilor la teren, corectitudinea întocmirii documentației cadastrale și corespondența acestora cu realitatea din teren. Data : 23.01.2024		Inspector Primar Lazar Mihai Cristian Confirm introducerea imobilului în baza de date integrată și atribuirea numărului cadastral Semnătura și parafa Data : Ștampila BCPI
--	--	---

Plan de amplasament și delimitare a imobilului

Scara 1 : 1000

Nr. cadastral	Suprafața măsurată a imobilului (mp)	Adresa imobilului
	807	str. Cocorilor, loc. Pusta, jud. Sălaj
Cartea Funciară nr.		Unitatea Administrativ Teritorială (UAT) Șimleu Silvaniei

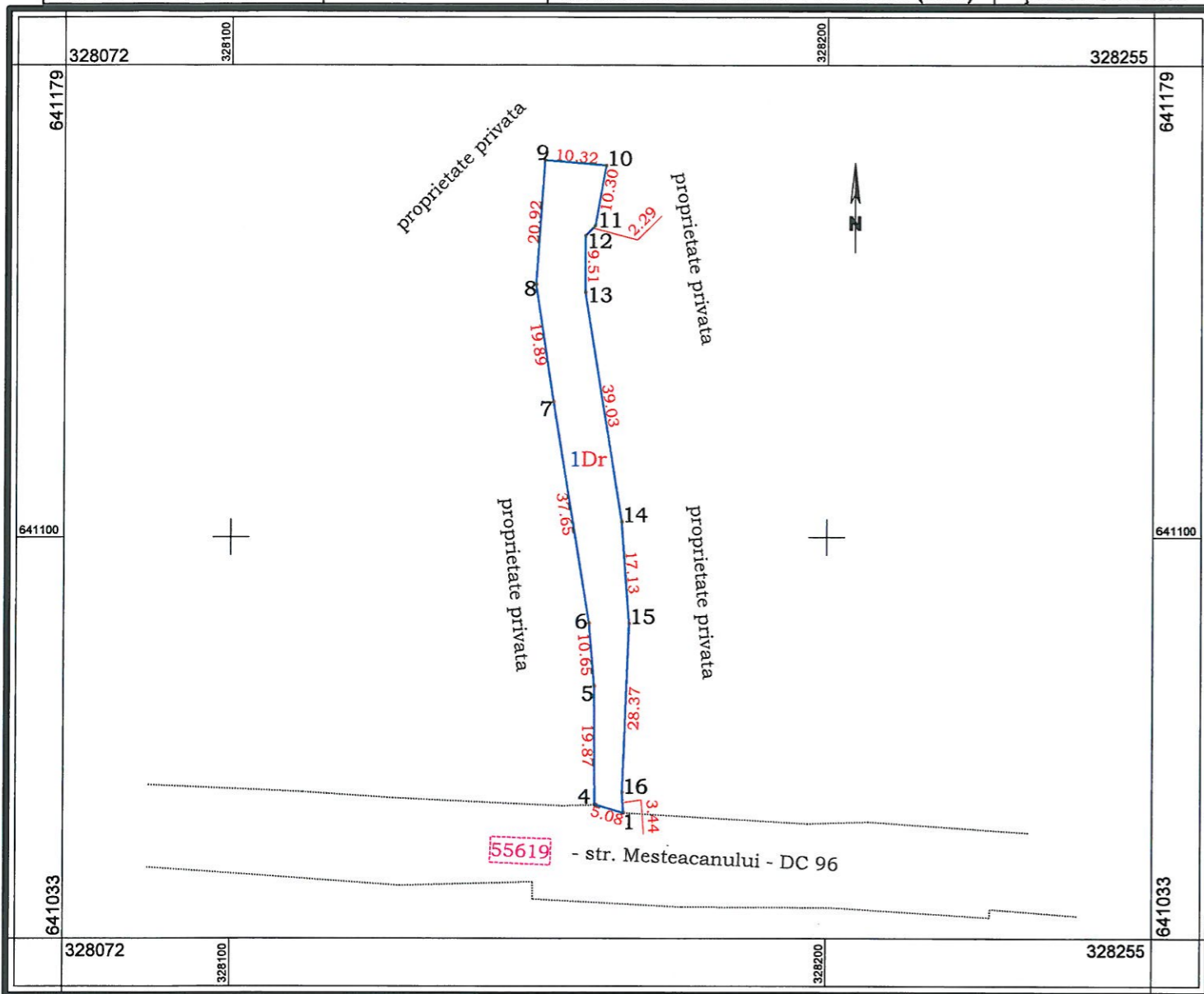

A. Date referitoare la teren

Nr. parcelă	Categoria de folosință	Suprafața (mp)	Mențiuni	
1	Dr	807	Intravilan	Strada Cocorilor. Lungime măsurată = 109 m. Teren delimitat de garduri din zidărie/sârmă și limita convențională cu proprietățile private;
Total		807		

B. Date referitoare la construcții

Cod	Destinația	Suprafața constr. la sol (mp)	Mențiuni
Total			

Suprafața totală măsurată a imobilului = 807 mp

Lungimea măsurată = 0,0109 km

<p>Executant: Orasul ȘIMLEU SILVANIEI Sef Serviciu cadastru - PFA Balog Claudiu Gabriel - Seria RO-SJ-F nr. 0168</p> <p style="text-align: center;"><i>[Signature]</i></p> <p>Semnătura și ștampila</p> <p>Confirm executarea măsurătorilor la teren, corectitudinea întocmirii documentației cadastrale și corespondența acesteia cu realitatea din teren.</p> <p>Data : 26.01.2024</p>	<p style="text-align: center;">Inspector</p> <p style="text-align: center;">Primar Lazar Mihai Cristian</p> <p>Confirm introducerea imobilului în baza de date integrată și atribuirea numărului cadastral</p> <p>Semnătura și parafa Data :</p> <p>Ștampila BCPI</p>
---	--

Plan de amplasament și delimitare a imobilului

Scara 1 : 1000

Nr. cadastral	Suprafața măsurată a imobilului (mp)	Adresa imobilului
	1100	str. Salciei, loc. Pusta, jud. Sălaj
Cartea Funciară nr.		Unitatea Administrativ Teritorială (UAT) Șimleu Silvaniei

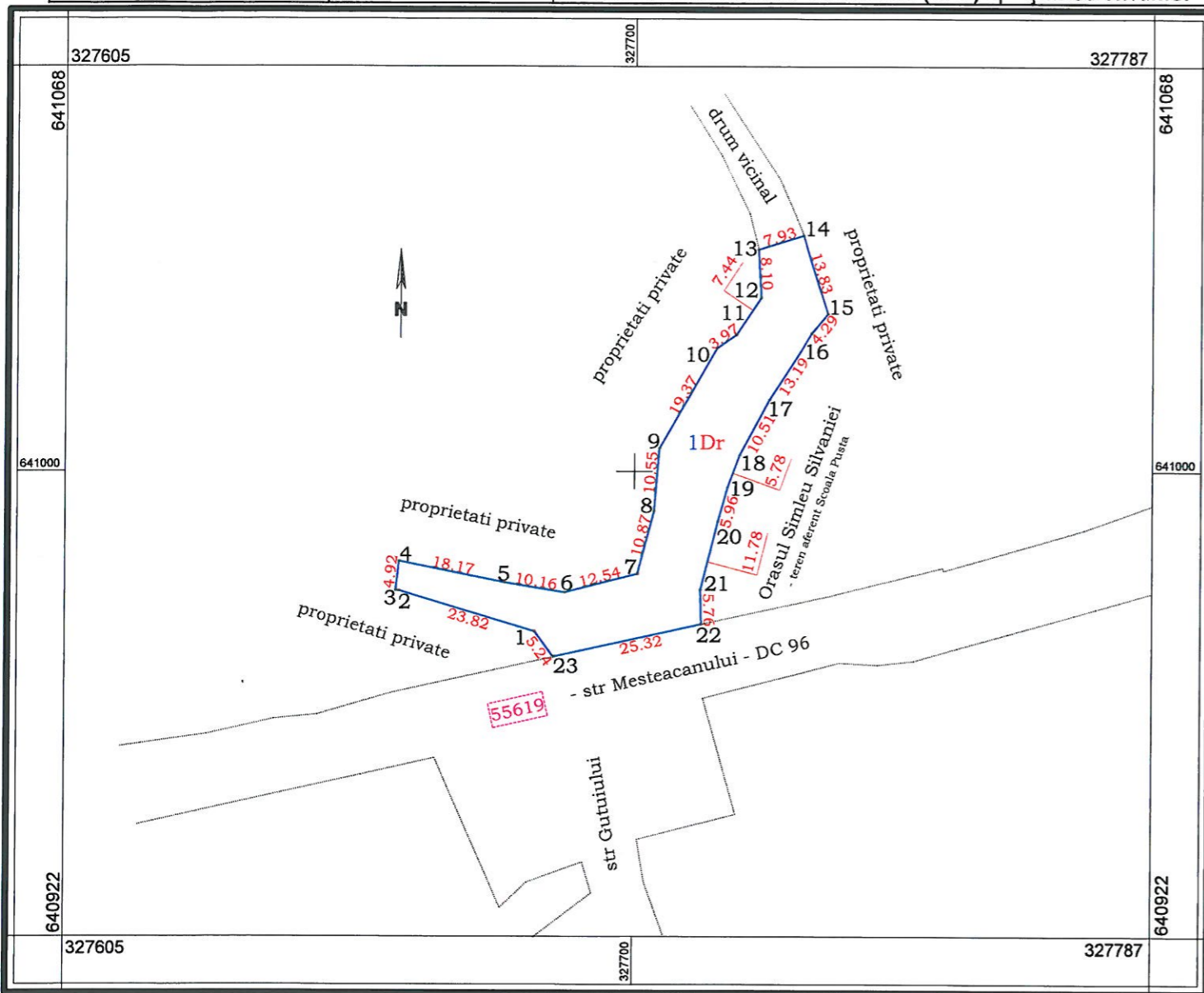

A. Date referitoare la teren

Nr. parcelă	Categoria de folosință	Suprafața (mp)	Mențiuni	
1	Dr	1100	Intravilan	Strada Salciei. Lungime măsurată = 107 m. Teren delimitat de garduri din zidărie/sârmă și limita convențională cu proprietățile vecine;
Total		1100		

B. Date referitoare la construcții

Cod	Destinația	Suprafața constr. la sol (mp)	Mențiuni
Total			

Suprafața totală măsurată a imobilului = 1100 mp

Lungimea măsurată = 0,0107 km

Executant: Orasul ȘIMLEU SILVANIEI Șef Serviciu cadastru - PFA Balog Claudiu Gabriel - Seria RO-SJ-F nr. 0168 Semnătura și ștampila Confirm executarea măsurătorilor la teren, corectitudinea întocmirii documentației cadastrale și corespondența acestora cu realitatea din teren. Data : 26.01.2024	Primar Lazar Mihai Cristian	Inspector Confirm introducerea imobilului în baza de date integrată și atribuirea numărului cadastral Semnătura și parafa Data : Ștampila BCPI
---	---------------------------------------	---

Plan de amplasament și delimitare a imobilului

Scara 1 : 800

Nr. cadastral	Suprafața măsurată a imobilului (mp)	Adresa imobilului
	976	str. Gutuiului, loc. Pusta, jud. Sălaj
Cartea Funciară nr.		Unitatea Administrativ Teritorială (UAT) Șimleu Silvaniei

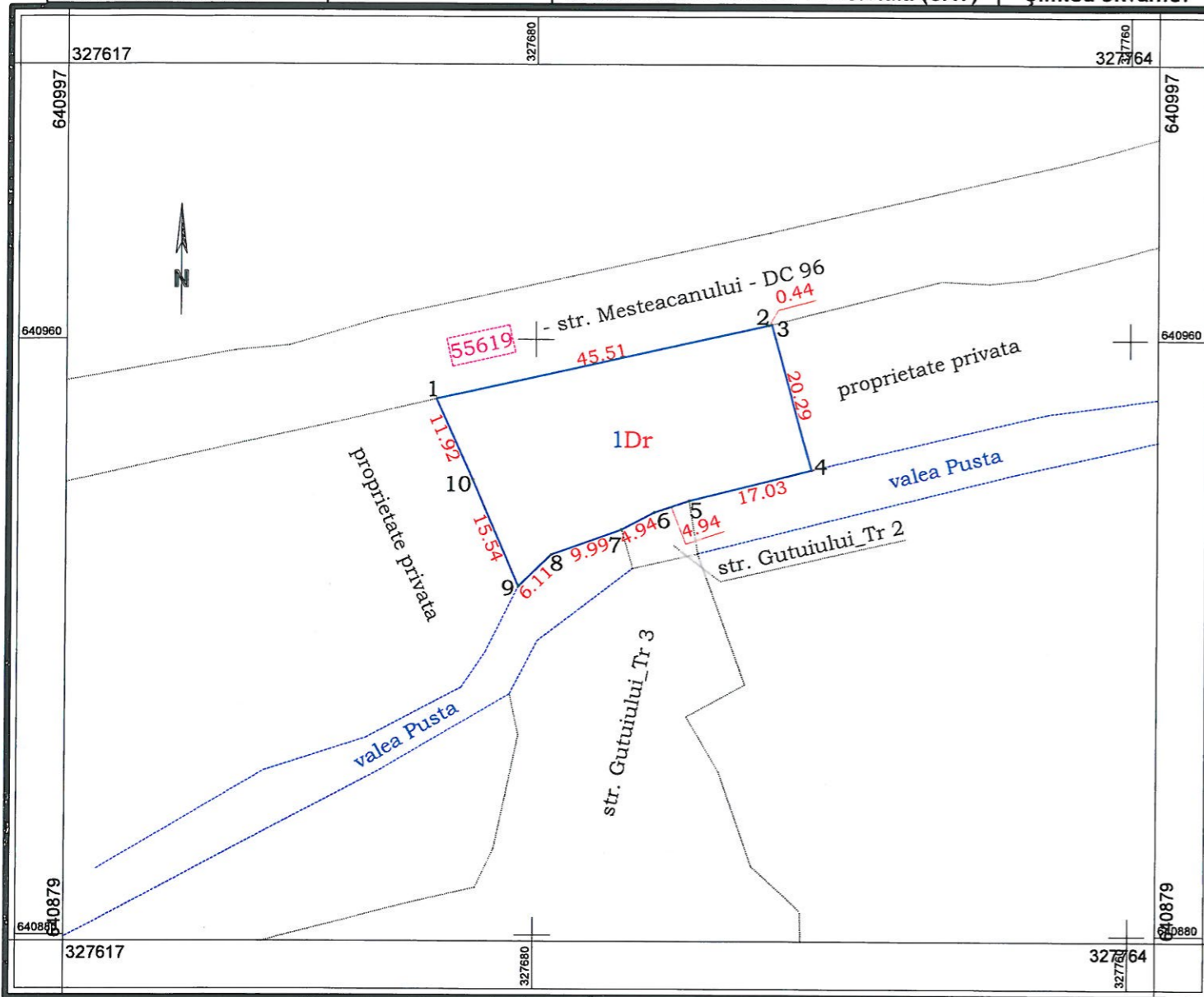

A. Date referitoare la teren

Nr. parcelă	Categoria de folosință	Suprafața (mp)	Mențiuni
1	Dr	976	Intravilan Strada Gutuiului_Tronson 1. Lungime măsurată = 22 m. Teren delimitat de garduri din zidărie/sârmă și limita convențională cu valea Pusta;
Total		976	

B. Date referitoare la construcții

Cod	Destinația	Suprafața constr. la sol (mp)	Mențiuni
Total			

Suprafața totală măsurată a imobilului = 976 mp

Lungimea măsurată = 0,0022 km

Executant: Orasul ȘIMLEU SILVANIEI Sef Serviciu cadastru - PFA Balog Claudiu Gabriel - Seria RO-SJ-F nr. 0168 Semnătura și stampila Confirm executarea măsurătorilor la teren, corectitudinea întocmirii documentației cadastrale și corespondența acestora cu realitatea din teren. Data : 26.01.2024	Primar Lazar Mihai Cristian	Inspector Confirm introducerea imobilului în baza de date integrată și atribuirea numărului cadastral Semnătura și parafa Data : Ștampila BCPI
--	--------------------------------	--

Plan de amplasament și delimitare a imobilului

Scara 1 : 500

Nr. cadastral	Suprafața măsurată a imobilului (mp)	Adresa imobilului
	61	str. Gutuiului, loc. Pusta, jud. Sălaj
Cartea Funciară nr.	Unitatea Administrativ Teritorială (UAT)	Șimleu Silvaniei

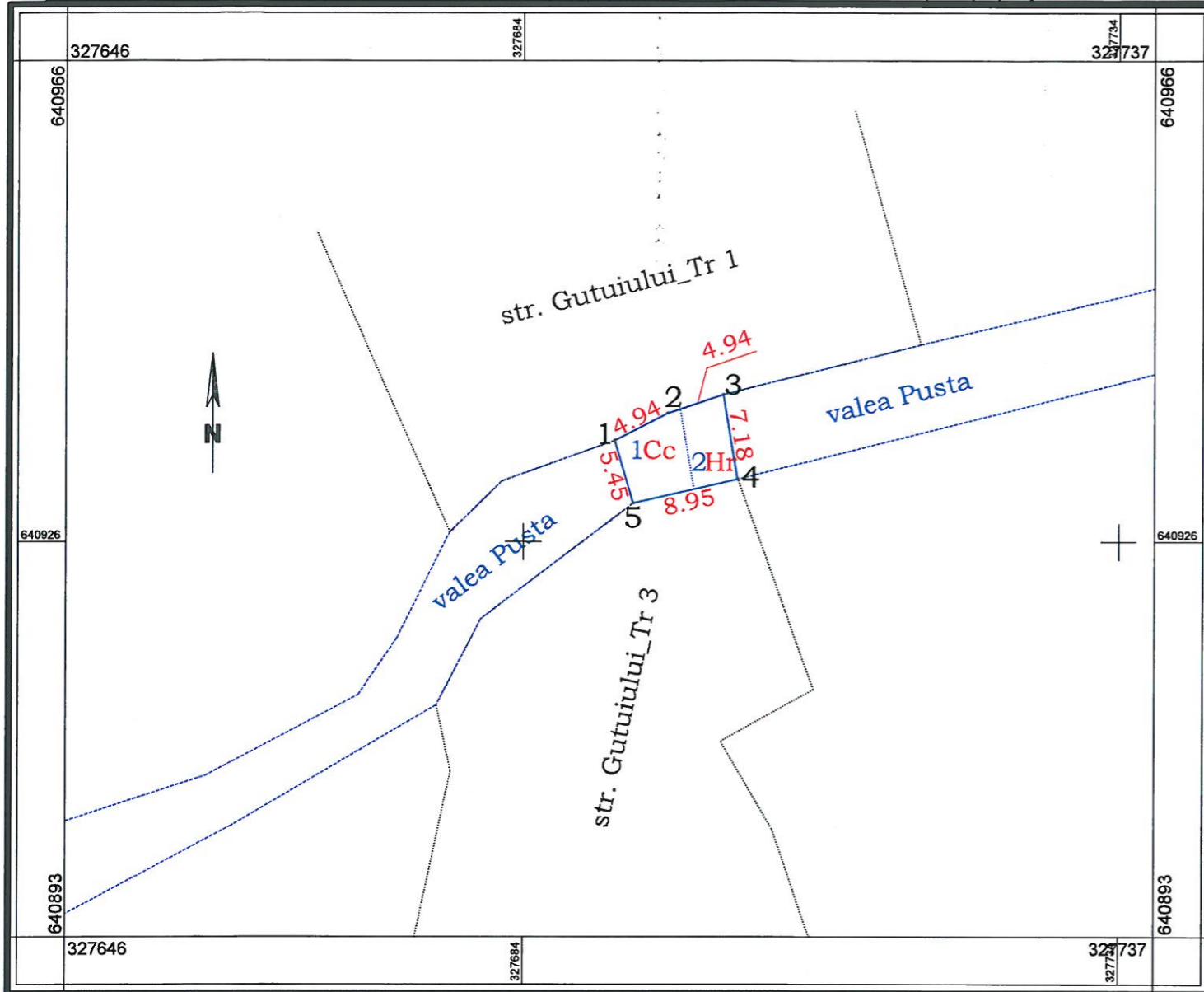

A. Date referitoare la teren

Nr. parcelă	Categoria de folosință	Suprafața (mp)	Mențiuni	
1	Cc	35	Intravilan	Strada Gutuiului_Tronson 2 (intersecție stradă – valea Pusta) Lungime măsurată = 6 m.
2	Hr	26		
Total		61		

B. Date referitoare la construcții

Cod	Destinația	Suprafața constr. la sol (mp)	Mențiuni
Total			

Suprafața totală măsurată a imobilului = 61 mp

Lungimea măsurată = 0,0006 km

Executant: Orasul ȘIMLEU SILVANIEI

Sef Serviciu cadastru - PFA Balog Claudiu
Gabriel - Seria RO-SJ-F nr. 0168

Semnătura și ștampila

Confirm executarea măsurătorilor la teren, corectitudinea întocmirii documentației cadastrale și corespondența acesteia cu realitatea din teren.

Data : 23.01.2024

Primar
Lazar Mihai Cristian

Inspector

Confirm introducerea imobilului în baza de date integrată și atribuirea numărului cadastral

Semnătura și parafa

Data :

Ștampila BCPI

Plan de amplasament și delimitare a imobilului

Scara 1 : 1000

Nr. cadastral	Suprafața măsurată a imobilului (mp)	Adresa imobilului
3916	3916	str. Gutuului, loc. Pusta, jud. Sălaj
Cartea Funciară nr.	Unitatea Administrativ Teritorială (UAT)	Șimleu Silvaniei

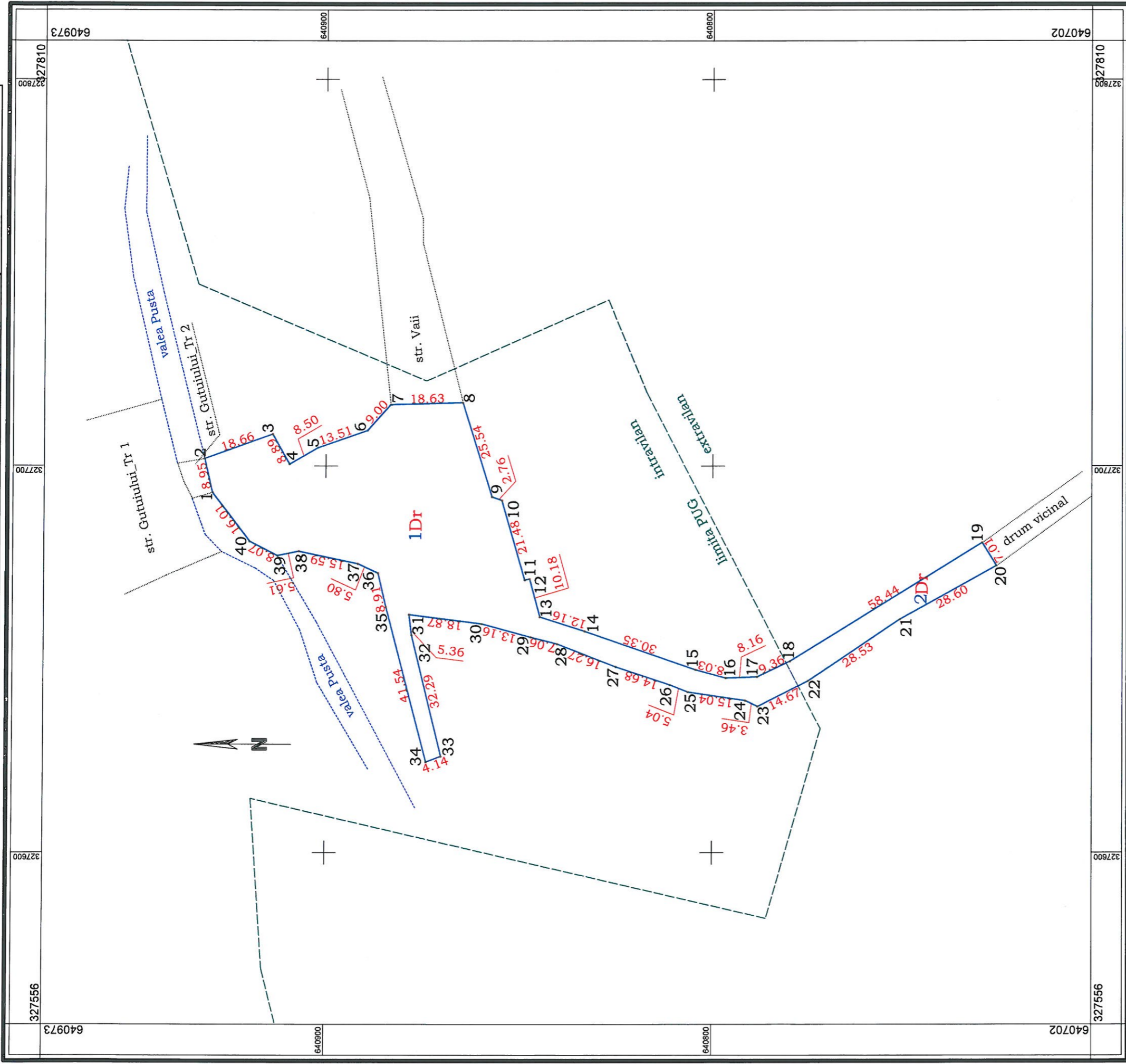

Date referitoare la teren

Nr. parcelă	Categorie de folosință	Suprafața (mp)	Mențiuni	
			Intravilan	Extravilan
1	Dr	3539		
2	Dr	377		
Total		3916		

Strada Gutuului_Tronson 3. Lungime măsurată = 275 m.
Teren delimitat de garduri din zidărie/sârmă, limita convențională cu v.alea Pusta și cu proprietățile private;

B. Date referitoare la construcții

Cod	Destinația	Suprafața constr. la sol (mp)	Mențiuni	
Total				

Suprafața măsurată a imobilului = 3916 mp
Lungimea măsurată = 0,275 km

Executant: ORAȘUL ȘIMLEU SILVANIEI
Sef Serviciu cadastru - ing Balog Claudiu Gabriel - Seria RO-SJ-F nr. 0168

[Signature]

Semnătura

Confirm executarea măsurătorilor la teren, corectitudinea întocmirii documentației cadastrale și corespondența acesteia cu realitatea din teren.

Data : 26.01.2024

Primar
Lazar Mihai Cristian

Inspector

Confirm introducerea imobilului în baza de date integrată și atribuirea numărului cadastral

Semnătura
Data :

Plan de amplasament și delimitare a imobilului

Scara 1 : 700

Nr. cadastral	Suprafața măsurată a imobilului (mp)	Adresa imobilului
	362	str. Râpei, loc. Pusta, jud. Sălaj
Cartea Funciară nr.		Unitatea Administrativ Teritorială (UAT) Șimleu Silvaniei

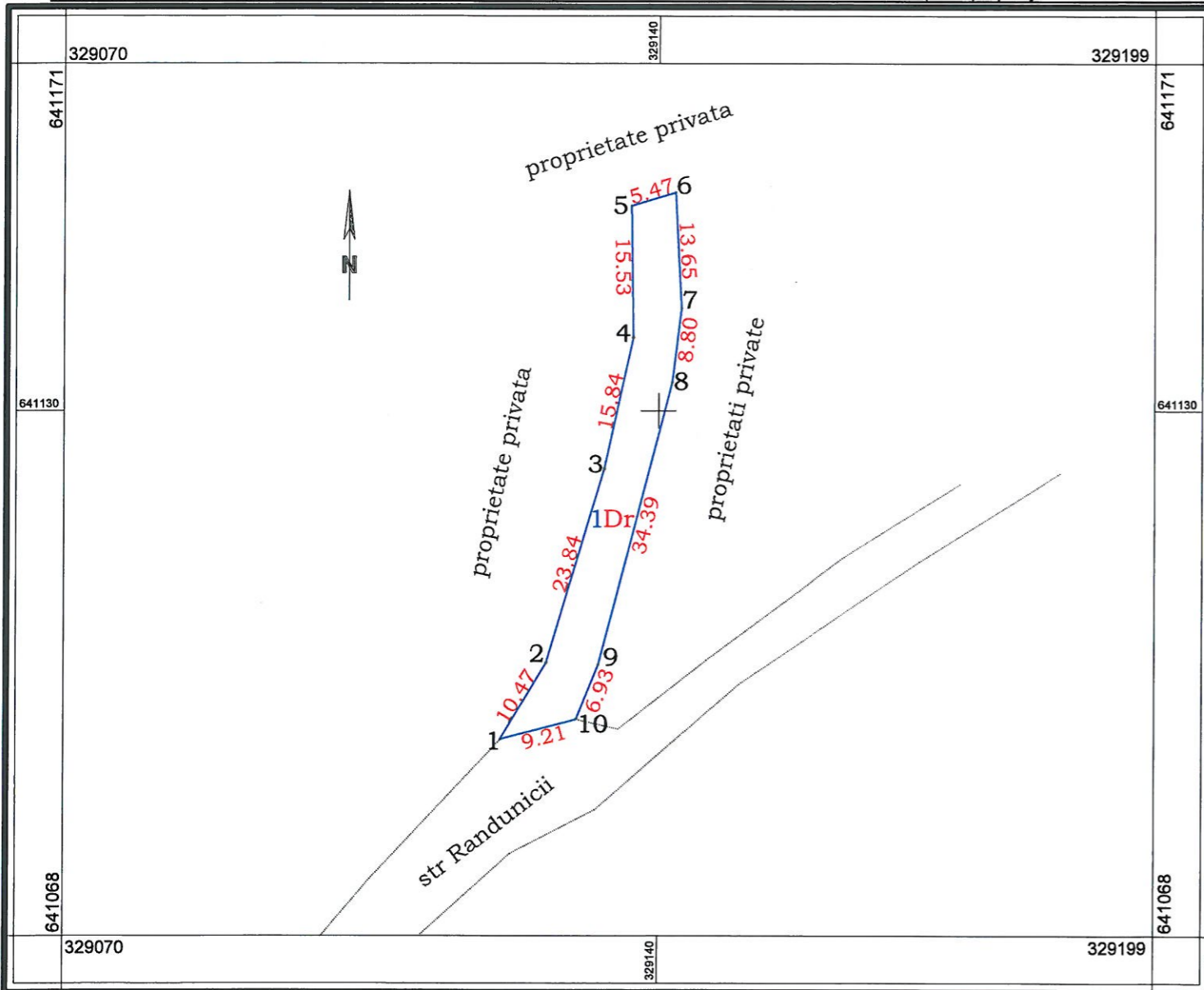

A. Date referitoare la teren

Nr. parcelă	Categorie de folosință	Suprafața (mp)	Mențiuni	
1	Dr	362	Extravilan	Strada Râpei. Lungime măsurată = 64 m. Teren delimitat de garduri din sârmă și limita convențională cu proprietățile private;
Total		362		

B. Date referitoare la construcții

Cod	Destinația	Suprafața constr. la sol (mp)	Mențiuni
Total			

Suprafața totală măsurată a imobilului = 362 mp
Lungimea măsurată = 0,0064 km

Executant: Orasul ȘIMLEU SILVANIEI Sef Serviciu cadastru - PFA Balog Claudiu Gabriel - Seria RO-SJ-F nr. 0168 Semnătura și ștampila Confirm executarea măsurătorilor la teren, corectitudinea întocmirii documentației cadastrale și corespondența acestora cu realitatea din teren. Data : 26.01.2024	Primar Lazar Mihai Cristian	Inspector Confirm introducerea imobilului în baza de date integrată și atribuirea numărului cadastral Semnătura și parafa Data : Ștampila BCPI
--	--------------------------------	--

PLAN DE ÎNCADRARE ÎN ZONĂ
- a străzilor: Școlii, Pajiștei, Văii, Gutuiului, Salciei, Cocorilor, Rândunicii, Râpei, din
loc. Pusta, oraș Șimleu Silvaniei, jud. Sălaj

Scara 1 : 4500



Plan de amplasament și delimitare a imobilului

Scara 1 : 2000

Nr. cadastral	Suprafața măsurată a imobilului (mp)	Adresa imobilului
Cartea Funciară nr.	4448	loc. Cehei, jud. Sălaj
	Unitatea Administrativ Teritorială (UAT)	Șimleu Silvaniei

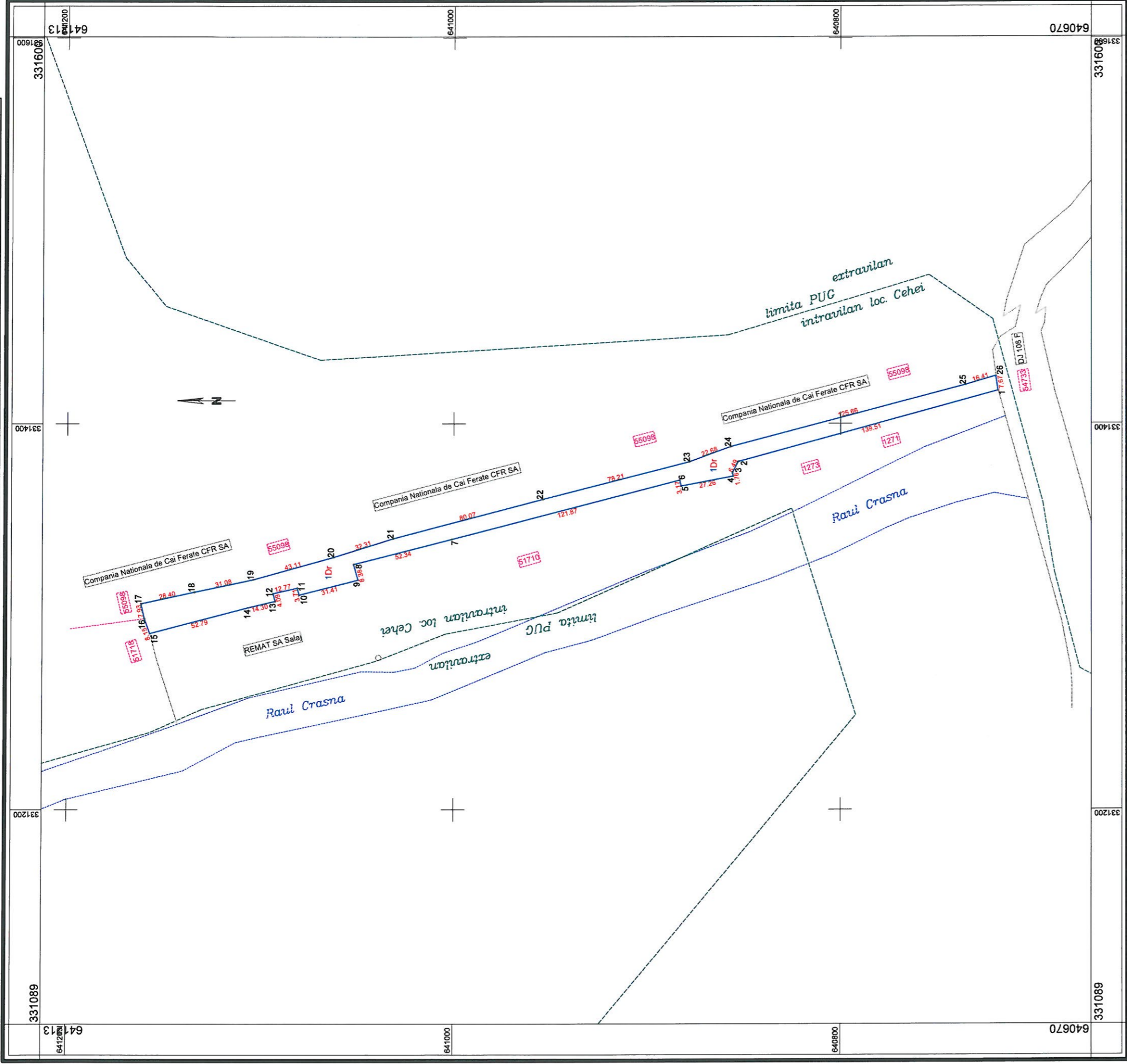

Date referitoare la teren		Mențiuni	
Nr. parcelă	Categoria de folosință	Suprafața (mp)	Intravilan
1	Dr	4448	
Total		4448	
Cod		Destinația	
		Suprafața constr. la sol (mp)	
Total			
B. Date referitoare la construcții			
Mențiuni			
Total			
Suprafața măsurată a imobilului = 4448 mp Lungimea măsurată = 0,458 km			
Executant: ORAȘUL ȘIMLEU SILVANIEI		Inspector	
Sef Serviciu cadastru - ing Balog Claudiu Gabriel - Seria RO-SJ-F nr. 0168		Primar Lazar Mihai Cristian	
Semnătura		Semnătura	
Confirm executarea măsurătorilor la teren, corectitudinea întocmirii documentației cadastrale și corespondența acesteia cu realitatea din teren.		Confirm introducerea imobilului în baza de date integrată și atribuirea numărului cadastral	
Data : 26.01.2024		Data :	

PLAN DE ÎNCADRARE ÎN ZONĂ

- a imobilului Strada - zona "Remat" din loc. Cehei, oraș Șimleu Silvaniei, jud. Sălaj

Scara 1 : 4000

