





Plan de amplasament si delimitare a imobilului

Scara 1:500

Nr. cadastral	Suprafata masurata a imobilului (mp)	Adresa imobilului
56720	3366	or. Șimleu Silvaniei, str. Nicolae Bălcescu, nr. 24, jud. Sălaj

Carte funciara nr.	Unitate Administrativ Teritoriala (UAT)
56720	Șimleu Silvaniei

LEGENDA

-  - Limită imobil
-  - Construcție permanentă
-  - Gard din beton / zidărie
-  - Gard din beton cu metal
-  - Limita Nr.Cad./Proprietate

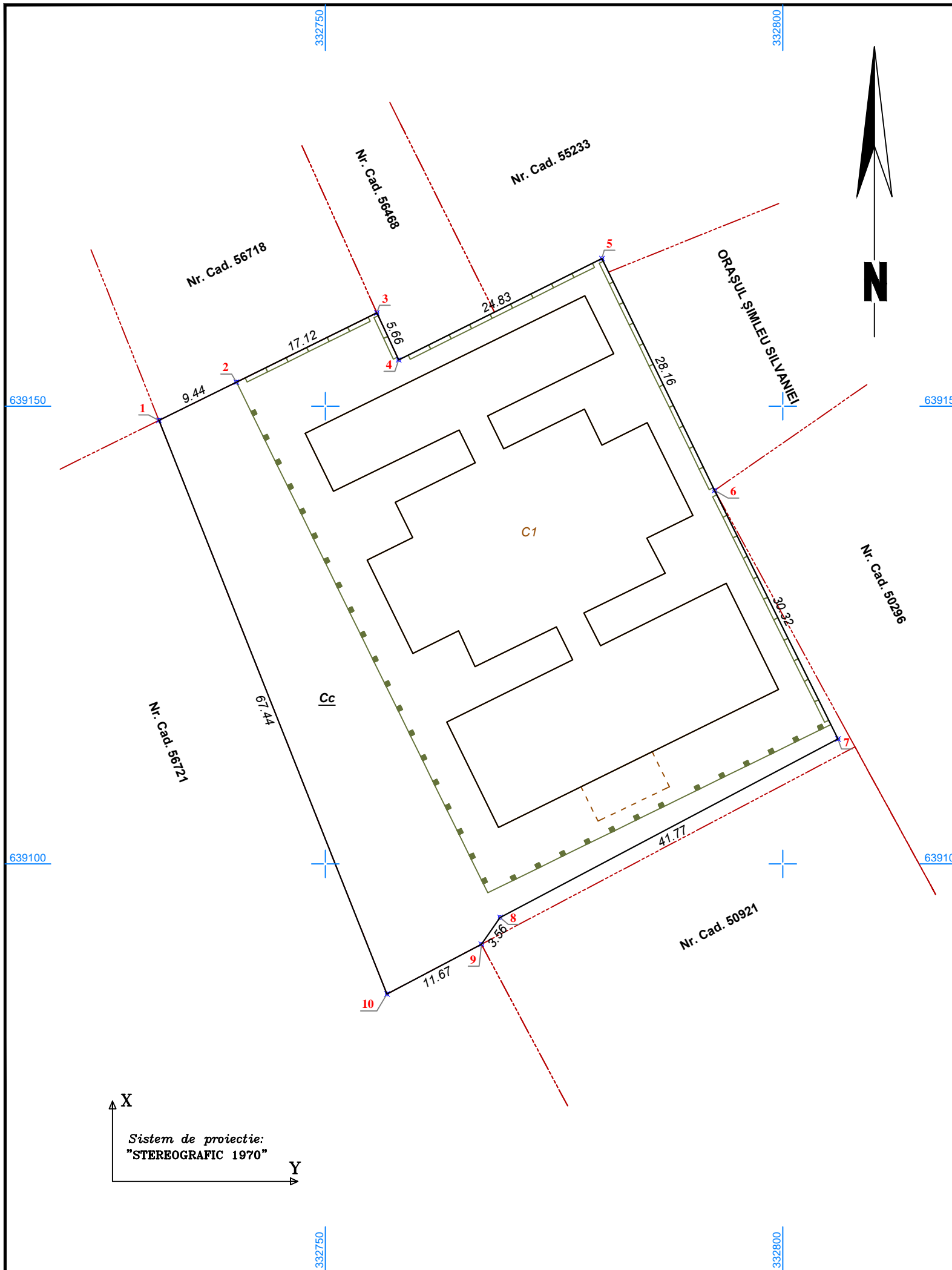

A. Date referitoare la teren

Nr. parcela	Categorie de folosinta	Suprafata (mp)	Mentiuni
1	Cc	3366	Teren intravilan, parțial împrejmuțit cu: gard din beton pe latura nordică și estică, între punctele de contur nr. 2-7 ; pe latura sudică între punctele de contur nr. 7 și 8 gardul din beton cu metal este retras cu 1.76 - 3.01 m, iar pe latura vestică între punctele de contur nr. 1 și 10 gardul din beton cu metal este retras cu 9.44 - 14.21 m. Suprafața împrejmuțita cu gard din beton și gard din beton cu metal este de 2459 mp.
Total		3366	

B. Date referitoare la constructii

Cod	Destinatia	Supraf. construita la sol (mp)	Mentiuni
C1	CAS	1293	Creșă mică - construită în anul 2025, nr. niveluri: P, Sd. = 1293 mp
Total			

Suprafata totala masurata a imobilului = 3366 mp
Suprafata din act = 3366 mp

Executant: SC KEOPSURVEY ART SRL
Aut. RO-B-J-2680
Intocmit: MARKUS TIBOR-ISTVAN
Aut. RO-SJ-0165

Confirm executarea masuratorilor la teren,
corectitudinea intocmirii documentatiei cadastrale
si corespondenta acesteia cu realitatea din teren

Semnatura
Data: 16.05.2025

Inspector

Confirm atribuirea numarului cadastral si introducerea
imobilului in sistemul integrat de cadastru
si carte funciara

Semnatura