

Plan de amplasament și delimitare a imobilului cu propunerea de alipire
Scara 1 : 1100

Nr. cadastral	Suprafața măsurată a imobilului (mp)	Adresa imobilului	
56896, 57365	801	or. Simleu Silvaniei, Jud. Sălaj – extravilan "Ferma 20"	
Cartea Funciară nr.	56896, 57365	Unitatea Administrativ Teritorială (UAT)	Șimleu Silvaniei

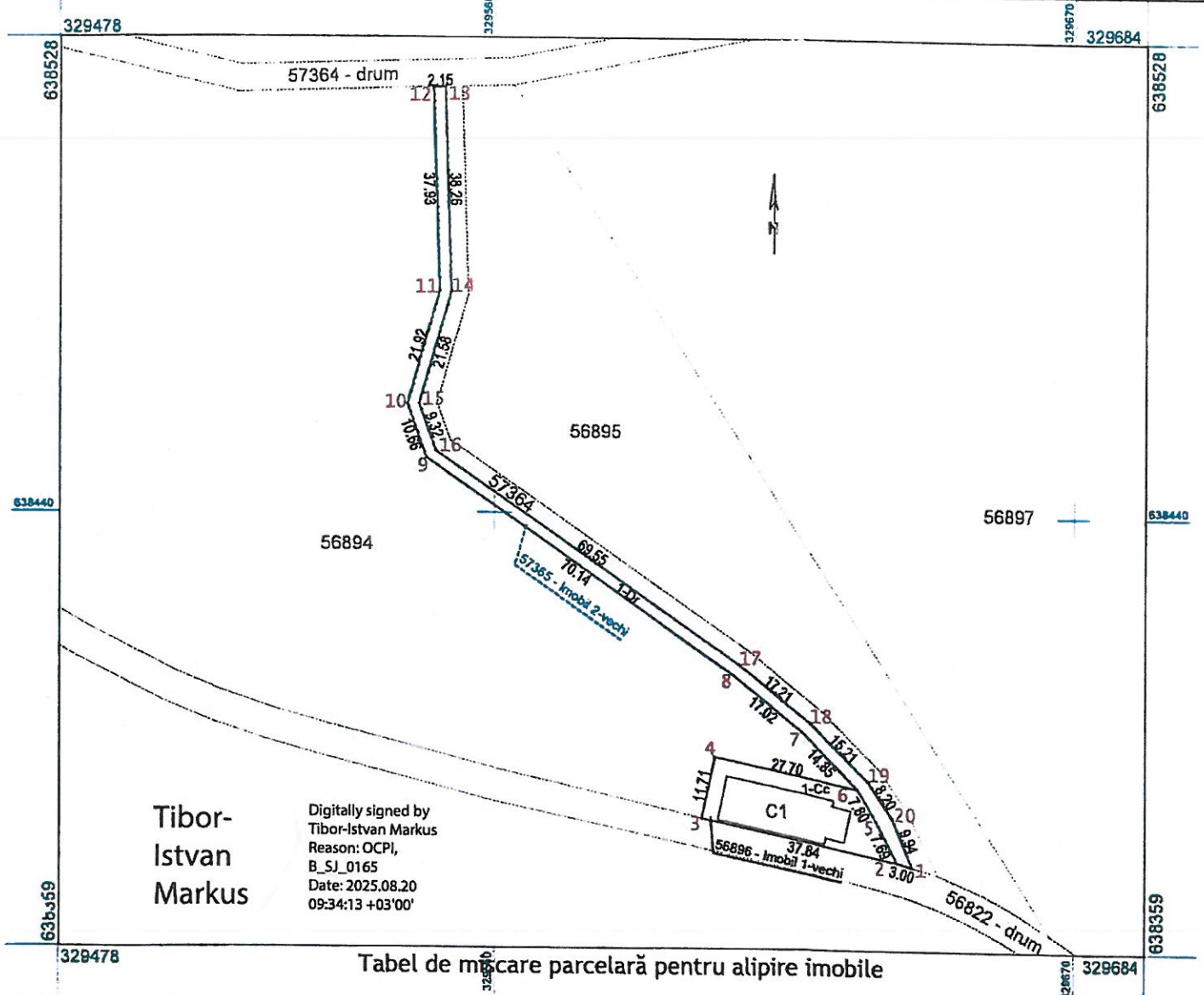

Tabel de mișcare parcelară pentru alipire imobile

Situția actuală (înainte de alipire)				Situția viitoare (după alipire)			
Nr. cad.	Supraf (mp)	Categ de fol	Descrierea imobilului	Nr. cad.	Supraf (mp)	Categ de fol.	Descrierea imobilului
56896	385	Cc	Teren extravilan, cu construcție situat în locul numit Ferma 20 - Proprietar neidentificat	57406	801	Cc_385 mp Dr_416 mp	Teren extravilan, cu construcție situat în locul numit Ferma 20 - Proprietar neidentificat
57365	416	Dr	Teren extravilan, situat în locul numit Ferma 20 - Proprietar neidentificat				
Total	801						

Executant: SC Keopsurvey Art SRL
Aut. RO-B-J - 2680
Întocmit: ing. Markus Tibor Istvan
Aut. RO-SJ-F - 0165

Confirm executarea măsurătorilor la teren, corectitudinea întocmirii documentației cadastrale și corespondența acesteia cu realitatea din teren.

Seria RO-B-J Nr. 2680

KEOPSURVEYART S.R.L.

Semnătura și stampila
Data:

Inspector

Confirm introducerea imobilului în baza de date integrată și atribuirea numărului cadastral

Digitally signed by Adrian Horincar
Date: 2025.08.25 11:10:09 +03'00'

Semnătura 23602/2025
Data :

Plan de amplasament și delimitare a imobilului

Scara 1 : 1100

Nr. cadastral	Suprafața măsurată a imobilului (mp)	Adresa imobilului	
57406	801	or. Șimleu Silvaniei, jud. Sălaj – extravilan "Ferma 20"	
Cartea Funciară nr.	Unitatea Administrativ Teritorială (UAT)	Șimleu Silvaniei	

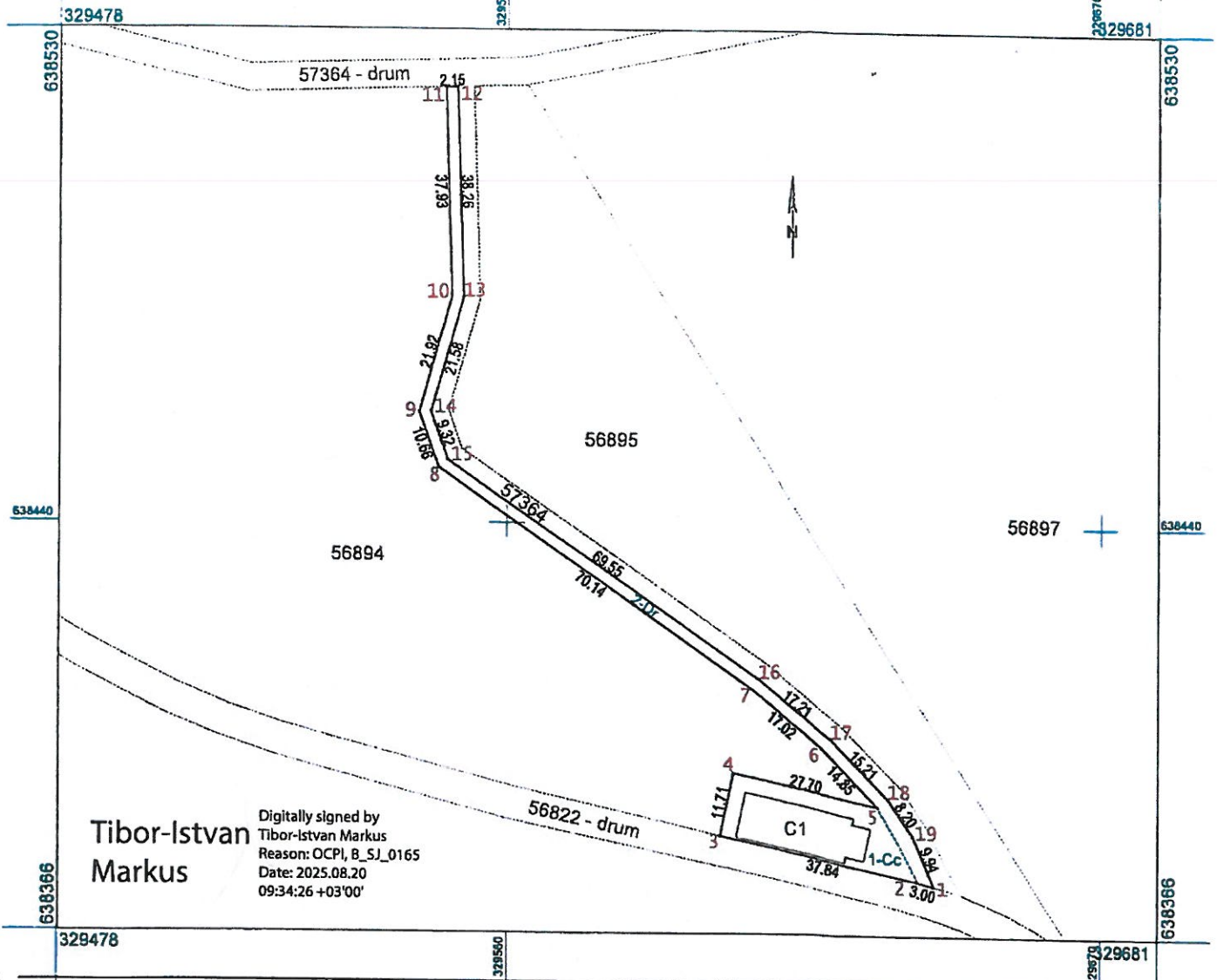

A. Date referitoare la teren

Nr. parcelă	Categoria de folosință	Suprafața (mp)	Mențiuni
1	Cc	385	Teren extravilan - neîmprejmuit, situat în locul numit Ferma 20
2	Dr	416	
Total		801	

B. Date referitoare la construcții

Cod	Destinația	Suprafața constr. la sol (mp)	Mențiuni
C1	CA	194	Construcție – fără acte
Total			

Suprafața totală măsurată a imobilului = 801 mp

Suprafața din act = - - mp

Executant: SC Keopsurvey Art SRL
Aut. RO-B-J - 2680

Întocmit : ing. Markus Tibor-Istvan

Aut. RO-SJ-F - 0165

Confirm executarea măsurătorilor la teren, corectitudinea întocmirii documentației cadastrale și corespondența acestora cu realitatea din teren.



Inspector

Confirm introducerea imobilului în baza de date integrată și atribuirea numărului cadastral

Digitally signed by Adrian Horincar
Date: 2025.08.25
11:10:36 +03'00'

Semnătura 23602/2025

Data :